



पुनर्वासि नगरपालिका  
नगर कार्यपालिकाको कार्यालय  
सुदूरपश्चिम प्रदेश, कञ्चनपुर

# पुनर्वासि शैक्षिक सूचना

आ.व. २०७६/७७

२०७७ असार

# पुनर्वास शैक्षिक सूचना

चौमासिक तथा बार्षिक प्रोफाइल संग्रह

आ.व. २०७६/७७

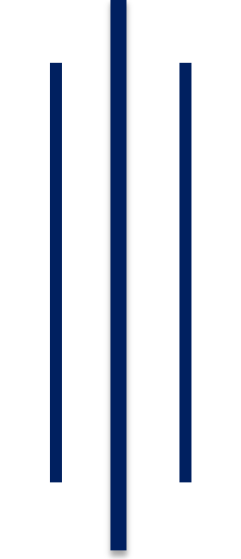

पुनर्वास नगरपालिका  
नगर कार्यपालिकाको कार्यालय  
सुदूरपश्चिम प्रदेश, कञ्चनपुर

२०७७ असार

## पुनर्वास शैक्षिक सूचना

---

प्रकाशक : पुनर्वास नगरपालिका  
नगर कार्यपालिकाको कार्यालय  
पुनर्वास, कञ्चनपुर

प्रकाशन प्रति : ५००

सर्वाधिकार : प्रकाशकमा

मुद्रण :

यो सामग्री पुनर्वास नगरपालिकाका विद्यालय, सामूदायिक सिकाई केन्द्र, शाखा, विषयगत कार्यालय र वडा कार्यालयहरूलाई निःशुल्क वितरणका लागि प्रकाशन गरिएको हो । अन्य व्यक्ति एवम् संघसंस्थाहरूलाई यसको मुद्रणीयकपी निःशुल्क प्राप्त गर्न कर लाग्नेछैन ।

## मनतव्य

पुनर्वास नगरपालिकाको नगरकार्यपालिकाको कार्यालयद्वारा आर्थिक वर्ष २०७६।७७ को अवधिमा सञ्चालन भएका सम्पूर्ण शैक्षिक गतिविधिहरू र शैक्षिक सत्र २०७६ को अवधिको विद्यालयगत शैक्षिक तथ्याङ्क समेटिएको चौमासिक तथा बार्षिक शैक्षिक प्रोफाइलको रूपमा पुनर्वास शैक्षिक सूचना प्रकाशन हुने जानकारी पाउँदा अत्यन्तै खुशी लागेको छ ।

स्थानीय सरकार सञ्चालन ऐन २०७४ ले आधारभूत तथा माध्यमिक शिक्षाको समग्र व्यवस्थापनमा लागि नगरपालिकालाई दिएको अधिकारको कार्यान्वयनका लागि हामीले थुप्रै कार्यहरू गर्नु पर्ने हुन्छ । यसका लागि आवश्यक कानून तर्जुमा देखि तिनको कार्यान्वयनमा नगरपालिकाको तर्फबाट हरसम्भव प्रयासहरू भैरहेका छन् । आ.व. २०७६।७७ मा नगरपालिकाद्वारा शिक्षा क्षेत्रका केही अत्यावश्यक कानूनहरू तर्जुमा गरिएका छन् । यद्यपि शिक्षा क्षेत्रमा संघीयस्तरबाट साविककै ऐन नियमहरू यथावत रही रहनु, स्थानीय तहले के, कसरी, कुन कुन क्षेत्रमा शिक्षा कानून तर्जुमा गर्ने भन्ने कुरा हाल सम्म स्पष्ट नहुनु, पालिकाबाट शिक्षा क्षेत्रमा नयाँ अभ्यास गर्नुपर्ने स्थितिका कारण विभिन्न समस्या एवम् चुनौतिहरू विद्यमान रहेका छन् । तसर्थ ती समस्या तथा चुनौतिहरूलाई सही ढंगबाट समाधान गरी पुनर्वास नगरपालिकाको शिक्षा क्षेत्रको सुधारका लागि हातेमालो गर्नका लागि म सम्पूर्ण नगरबासीहरूमा हार्दिक अनुरोध गर्दछु ।

अन्तमा, आर्थिक वर्ष २०७६।७७ को अवधिमा भए गरेका शैक्षिक क्रियाकलापहरूलाई समेटेर विद्यालय तथा सरोकारवालाहरूको जानकारीका लागि पुनर्वास शैक्षिक सूचनालाई प्रकाशन योग्य बनाउन खटिनु भएका उपसचिव श्री नरेन्द्र बहादुर खाती, शाखा अधिकृत श्री शिवराज भट्ट र प्राविधिक सहायक श्री भक्त बहादुर रोकायालाई व्यक्तिगत तथा नगरपालिकाको तर्फबाट विशेष धन्यवाद दिन चाहन्छु ।

धन्यवाद ।

२०७७ असार

जीवन राज थापा  
नगर प्रमुख

## मनतव्य

पुनर्वास नगरपालिकाको नगर कार्यपालिकाको कार्यालय शिक्षा शाखाद्वारा आर्थिक वर्ष २०७६।७७ को अवधिमा सञ्चालन भएका शैक्षिक कार्यक्रमहरु समेटेर नगरपालिकाको अधिकांश शैक्षिक सूचना उल्लेख भएको पुनर्वास शैक्षिक सूचना पहिलो पटक प्रकाशन गर्न लागेको रहेछ ।

नेपालको संविधानले आधारभूत तथा माध्यमिक शिक्षाको सबै अधिकार स्थानीय तहमा निहित गरेको छ । स्थानीय सरकार सञ्चालन ऐन २०७४ ले पनि केही हदसम्म स्थानीय तहले शिक्षा सम्बन्धी कुन कुन कामहरु गर्ने भनेर किटान गरेको छ । यद्यपि शिक्षाका साविकका ऐन, नियमहरु पनि लागु रहेकै अवस्था रहिरहेकाले संविधान र सो पश्चात बनेका ऐनद्वारा आधारभूत तथा माध्यमिक शिक्षाको कार्यान्वयनका लागि नगरपालिकालाई प्रदत्त जिम्मेवारी अनुसार स्थानीय तहले विद्यालय शिक्षा सम्बन्धी काम, कर्तव्य र अधिकारहरुको प्रयोग के, कसरी, कुन मापदण्डमा रहेर गर्ने भन्ने द्विविधा रही आएको छ । यस्तो द्विविधात्मक परिस्थितिमा पनि पुनर्वास नगरपालिकाले संविधान, स्थानीय सरकार सञ्चालन ऐन तथा नगरपालिकाको कार्यविधि नियमित गर्ने ऐन समेतको आधारमा सरोकारवालाहरुको राय सुझाव समेतलाई मध्यनजर गर्दै शिक्षा सम्बन्धी कानून तर्जुमा तथा निर्णयहरु गर्दै आईरहेको छ । जुन कानून र निर्णयहरु कार्यान्वयनका लागि म नगरबासी सबै सरोकारवालाहरुमा हार्दिक अनुरोध गर्दछु ।

अन्तमा, नगर पालिकाको कार्यालयबाट आर्थिक वर्ष २०७६।७७ को अविधमा भए गरेका क्रियाकलाप तथा शैक्षिक सत्र २०७६ का शैक्षिक तथ्याङ्क समेटेर पुनर्वास शैक्षिक सूचना प्रकाशनमा संलग्न उपसचिव श्री नरेन्द्र बहादुर खाती, शाखा अधिकृत श्री शिवराज भट्ट र प्राविधिक सहायक श्री भक्त बहादुर रोकायालाई विशेष धन्यवाद दिन चाहन्छु । यस प्रकाशनबाट आवश्यक सूचना ग्रहण गरी नगरपालिकाको शिक्षा क्षेत्रको सुधारका लागि हातेमालो गरिदिनु हुन शिक्षा सम्बद्ध सम्पूर्ण सरोकारवालाहरुलाई हार्दिक अनुरोध गर्दछु ।

धन्यवाद ।

२०७७ असार

शारदा शर्मा (विष्ट)

नगर उपप्रमुख

## दुई शब्द

पुनर्वास नगरपालिकाको नगर कार्यापालिकाको कार्यालयले नगरबासीहरूको सेवासुविधाका लागि विभिन्न कार्यहरू स्थापनाकाल देखि निरन्तर गर्दै आइरहेको छ । नेपालको संविधान जारी भएपश्चातको संघीय लोकतान्त्रिक गणतन्त्रात्मक शासन व्यवस्थाको प्रारम्भसंगै नगरपालिकाको कार्यक्षेत्राधिकार समेत फराकिलो भएकोमा सोही अनुसार सेवाविस्तार गर्न कार्यालयबाट हरसम्भव प्रयासहरू भएका छन् । यदाकदा समयमा आवश्यक सूचना प्राप्त नभएको अवस्थामा कार्यान्वयनमा समेत कठिनाई सिर्जना हुन गएर सेवाग्राहीहरूले समयमा प्राप्त गर्नु पर्ने सेवा प्राप्त गर्न नसक्ने स्थिति पनि रहेको हुन सक्छ । यसैलाई मध्यनजर गर्दै विद्यालय शिक्षाको क्षेत्रमा सरोकारवालाहरूमा सूचना पुर्याई सेवा प्रवाहलाई अझ चुस्त र दुरुस्त तुल्याउन सजिलो होस भन्ने हेतुले पुनर्वास शैक्षिक सूचना प्रकाशनको थालनी भएको छ ।

यस प्रकारको प्रकाशन पुनर्वास नगरपालिकाको इतिहासमा पहिलो हो । यसलाई यो रूपमा ल्याई पुर्याउन कार्यालयका शिक्षा सम्बद्ध कर्मचारी मित्रहरू असाध्यै खट्नु भएको छ । उहाँहरूको अथक प्रयासबाट यस पुनर्वास शैक्षिक सूचनामा शैक्षिक सत्र २०७६ को अवधिका अधिकांश शैक्षिक तथ्याङ्कहरू समेटिएका छन् । जसलाई नगरपालिकाले आगामी शैक्षिक योजना तर्जुमा र कार्यान्वयनका लागि ठोस आधारका रूपमा लिन सक्ने देखिन्छ । यस प्रकाशनमा आर्थिक वर्ष २०७७।७८ मा सशर्त अनुदान तर्फ संघीय सरकारबाट शिक्षा क्षेत्रका लागि प्राप्त कार्यक्रम तथा बजेट समेटिएको छ । जसबाट सरोकारवालाहरूलाई समयमै कार्यक्रमको जानकारी उपलब्ध गराउन प्रकाशनले अहम् भूमिका निर्वाह गरेको छ ।

विगतमा विद्यालयको लेखापरीक्षणकाक्रममा "विद्यालयमा के कार्यक्रमका लागि कति रकम प्राप्त भयो भन्ने जानकारी हुन नसकेको" भन्ने मुद्दाको सम्बोधन गर्न कार्यालयले नियमित प्रधानाध्यापक बैठकताका नै सम्बन्धित विद्यालयलाई लिखित रूपमै जानकारी गराउँदै आएको छ । अझ ती जानकारीहरूलाई यस प्रकाशनमा समेत उल्लेख गरी कार्यालय तथा विद्यालयका लागि अभिलेख एवम् सूचनाको स्रोत र सरोकारवालाहरूलाई सूचनामूलक स्रोतका रूपमा रहन प्रकाशन सफल भएको छ । विद्यालयमा हुने कार्यक्रमहरूको पारदर्शिता एवम् जवाफदेहिताका लागि यसले महत्त्वपूर्ण भूमिका निर्वाह गर्न सक्छ । तसर्थ यस प्रकाशनलाई सरोकारवाला व्यक्ति तथा निकायहरूले पुनर्वास नगरपालिका क्षेत्रको समग्र शैक्षिक विकासका लागि बढि भन्दा बढी उपयोग गरिदिनु हुन हार्दिक अनुरोध छ ।

धन्यवाद ।

२०७७ असार

पिताम्बर पाण्डे  
प्रमुख प्रशासकीय अधिकृत

## दुई शब्द

सूचना पाउनु अधिकार हो भने दिनु कर्तव्य हो । सूचनाबाट बञ्चित भएको व्यक्तिले तोकिएको काम गर्न कठिनाई महशुस गर्छ । उसले गरेको काम पूर्ण रूपमा सही हुन्छ नै भन्ने ग्यारेण्टी पनि हुँदैन । सूचना नभएका कारण अवरोध उत्पन्न हुने यी र यस्तै कारणहरूलाई मध्यनजर गरी पुनर्वास नगरपालिकाले पहिलो पटक यो शैक्षिक सूचना प्रकाशन गरेको छ । यसको मुख्य उद्देश्य विद्यालयस्तरमा शैक्षिक तथ्याङ्क तथा कार्यक्रमहरूको सरोकारवालाहरूलाई जानकारी गराउनु हो ।

यस प्रकाशनलाई सात ओटा भागहरूमा बाँडिएको छ । यसको पहिलो भागमा पृष्ठभूमि शिर्षकमा नगरपालिकाको सामान्य परिचय, दोस्रो भागमा विद्यालय सम्बन्धी तथ्याङ्क तेस्रो भागमा विद्यार्थी सम्बन्धी तथ्याङ्क समेटिएको छ । यसबाट नगरपालिकाको सामान्य स्थिति, विद्यालय संख्या र विद्यार्थी संख्याको जानकारी लिन सजिलो हुने आशा गरिएको छ । त्यस्तै भाग चारमा शिक्षक तथा कर्मचारी सम्बन्धी तथ्याङ्क समेटिएको छ । यसबाट पाठकवर्गलाई नगरपालिका तथा विद्यालयको शिक्षक तथा कर्मचारीको विस्तृत जानकारी हुनेछ । भाग पाँचमा अन्य शैक्षिक तथ्याङ्क समेटिएको छ । जसबाट विद्यालय बाहेकका शैक्षिक तथ्याङ्कको जानकारी हुनेछ । यसको भाग सात र आठमा क्रमशः कार्यक्रम विवरण र विद्यालयका लागि नमुना फाराम समावेश गरिएका छन् । यी दुवैले विद्यालयलाई कार्यक्रमको जानकारी भई कार्यान्वयनमा समेत सहज हुनेछ भने सरोकारवालालाई विद्यालयगत कार्यक्रमहरूको बारेमा जानकारी प्राप्त हुनेछ भन्ने आशा राखिएको छ ।

यस प्रकाशनलाई सकेसम्म त्रुटि रहित बनाउन खोजिएको छ । तापनि मानवीय वा यान्त्रिक त्रुटि रहन सक्छन् । पाठक वर्गद्वारा ती त्रुटीहरू औल्याईदिनु भयो भने सहज स्वीकार गरिने अनुरोध गर्दछु ।

धन्यवाद ।

२०७७ असार

नरेन्द्र बहादुर खाती  
उपसचिव (शिक्षा)

## विषयसूची

भाग १ : पृष्ठभूमि	१
भाग २ : विद्यालय सम्बन्धी तथ्याङ्क	७
भाग ३ : विद्यार्थी सम्बन्धी तथ्याङ्क	१३
भाग ४ : शिक्षक तथा कर्मचारी सम्बन्धी तथ्याङ्क	२८
भाग ५ : अन्य शैक्षिक तथ्याङ्क	५२
भाग ६ : कार्यक्रम विवरण	५८
भाग ७ : विद्यालयका लागि नमुना फाराम	८२



## भाग १ : पृष्ठभूमि

यस भागमा पुनर्वास नगरपालिकाको भौगोलिक अवस्थिति, जनसङ्ख्या, हावापानी, राजनीतिक अवस्थिति, नदी, ताल, वन, धार्मिक सम्पदा, चाडपर्व, जात्रा, उद्योग, स्वास्थ्य, सुरक्षा, सरकारी कार्यालय, कार्यपालिकाका पदाधिकारी, नगर शिक्षा समितिका पदधिकारी सम्बन्धि जानकारी उल्लेख गरिएको छ ।

### १. भौगोलिक अवस्थिति

कञ्चनपुर जिल्लाको दक्षिण-पूर्वी भेगमा अवस्थित पुनर्वास नगरपालिका साविकका परासन, त्रिभुवनवस्ती, कालिका गा.वि.स. गाभिएर नेपाल सरकार मन्त्रिपरिषद्को २०७१/०१/२५ को निर्णयबाट पुनर्वास नगरपालिकाका रूपमा गठन भएकको हो । पछि राज्य पुनर्संरचना अन्तर्गत साविक बाईसी विचवा गा.वि.स. को वडा नं ५, ६, ७, ८ र ९ समेत गाभेर नेपाल सरकार मन्त्रिपरिषद्को मिति २०७३/११/२७ गतेको निर्णयबाट यस नगरपालिकाको पुनर्संरचना भएको हो । जिल्ला सदरमुकाम महेन्द्रनगर देखि २२ कोष टाढा सुदूर दक्षिणमा रहेको यस नगरपालिकाले आफ्नो छुट्टै ऐतिहासिक भौगोलिक, राजनैतिक, सामाजिक र धार्मिक महत्व बोकेको छ ।

वि.सं. २०२८ सालमा तत्कालिन नेपाल पुनर्वास कम्पनी लिमिटेडद्वारा व्यवस्थित रूपले बसोबास गराईएको हुँदा सोही समय देखि नै यस क्षेत्रलाई पुनर्वास क्षेत्र भनिएको हो । यस क्षेत्रमा नेपाल पुनर्वास कम्पनीद्वारा वस्ती विकास गरी बसोबास गराउनु पूर्व अधिकांश आदिवासी राना थारुहरू नदी किनारमा बसोबास गर्ने गरेको स्थानीय जानकारहरू बताउँछन् । वि.सं. २०२४ सालमा विचफाँटाबाट वसोवास सुरु भै वि.सं. २०२८ सालमा पुनर्वास कम्पनीद्वारा रामवस्ती, त्रिभुवनवस्ती, बुद्धवस्ती, जनकवस्ती, सितावस्ती, मोतिवस्ती, भनुवस्ती, अरनिकोवस्ती, वीर वलभद्रवस्ती विकास गरी वसोवास गराईएको थियो । त्यस बेला प्रत्येक पुनर्वासवासीहरूलाई कम्तिमा चारकट्टा र वढीमा तीन विगाह सम्म जमीन उपलब्ध गराईएको थियो ।

यस नगरपालिकाको पूर्वमा कैलाली जिल्ला र भारतको उत्तर प्रदेश अन्तर्गत दुधुवा नेशनल पार्क, पश्चिममा बेलौरी नगरपालिका, उत्तरमा लालभाडी गाउँपालिका र दक्षिणमा भारतको उत्तर प्रदेश अन्तर्गतका सिमाना रहेका छन् । २८°३६'३५" उत्तरी अक्षांश देखि २८°४३'३७" उत्तरी

अक्षांश र ८०°२२'५०" पूर्वी देशान्तर देखि ८०°३०'२०" पूर्वी देशान्तर सम्म फैलिएको यस नगरपालिकाको क्षेत्रफल १०३.७१ वर्ग कि.मि रहेको छ ।

## २. जनसंख्या र धरधुरी विवरण

वडा नं.	जनसंख्या	घरधुरी	महिला	पुरुष	जम्मा	कैफियत
१	९३१०	१५९०	४४९३	४८१७	९३१०	
२	७८५९	१३४५	३८४०	४०१९	७८५९	
३	२६४१	४८५	१२८५	१३५६	२६४१	
४	५४७२	९५०	२७१३	२७५९	५४७२	
५	८२८१	१३३३	४०८७	४१९४	८२८१	
६	५९५५	१०५०	२८५६	३०९९	५९५५	
७	३५३७	५५५	१७३८	१७९९	३५३७	
८	६२६९	१०३५	३०७०	३१९९	६२६९	
९	८८४५	१३८०	४३८४	४४६१	८८४५	
१०	५५९५	१११६	२८३६	२६५९	५५९५	
११	६६७०	११६२	३३२०	३३५०	६६७०	
<b>जम्मा</b>	<b>७०,४३४</b>	<b>१२,००१</b>	<b>३४,६२२</b>	<b>३५,८१२</b>	<b>७०,४३४</b>	

## ३. हावापानी

उष्णप्रदेशीय हावापानी पाइने यस नगरपालिकाको क्षेत्रमा बैशाख, जेठ महिनामा अधिकतम तापक्रम ४५ डिग्री सेल्सियस सम्म पुग्छ भने पुष माघ महिनामा न्यूनतम २.६ डिग्री सेल्सियस सम्म झर्ने गरेको पाइएको छ । यस नगरपालिकाको क्षेत्रमा साउन भदौ महिनामा अधिक वर्षा हुने गर्दछ भने हिउँदको समयमा नगन्य रूपमा वर्षा हुने गर्दछ ।

## ४. राजनीतिक अवस्थिति

कुल ११ बटा वडाहरुमा विभक्त यो नगरपालिका राजनैतिक विभाजन अनुसार कञ्चनपुर जिल्लाको संसदीय निर्वाचन क्षेत्र नं. १ र २ मा पर्दछ । साविकमा परासन, त्रिभुवनवस्ती कालिका गा.वि.स.मा विभक्त यो नगरपालिका तत्कालिन ईलाका न. २ र ३ गरी दुईतर्फ विभाजित थियो ।

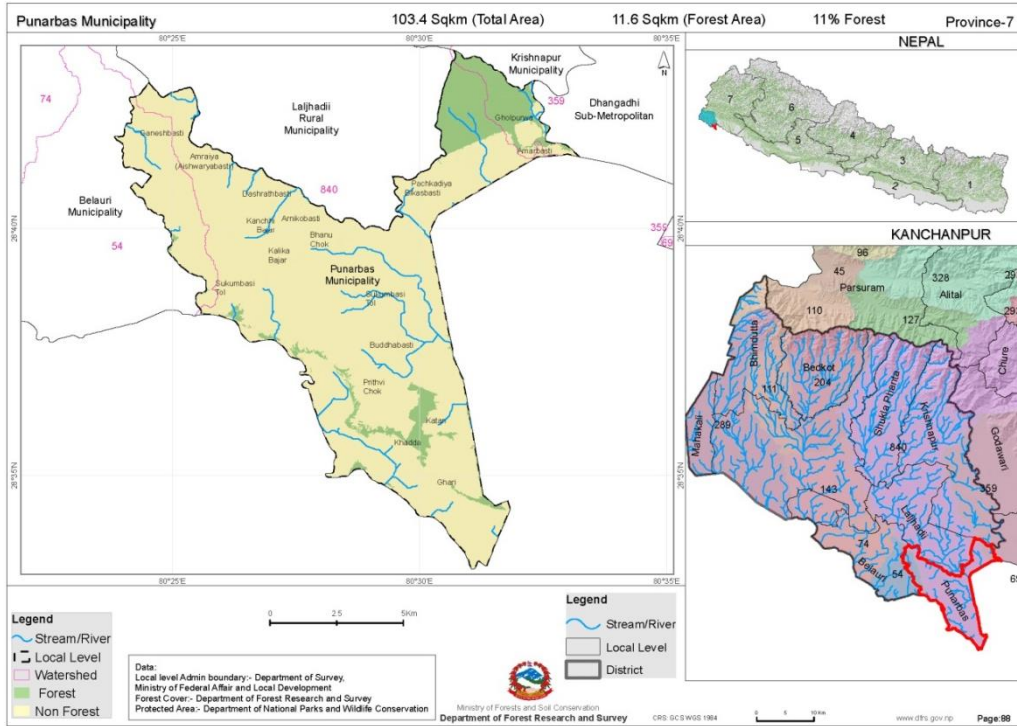

#### ५. नदी र ताल

दोँदा नदी र कुसानाला यहाका मुख्य नदी, खोला हुन भने प्याराताल, गंगालाताल, नैनीताल, चुरेनीताल, काँक्रीताल, रातोताल र आवताल जस्ता तलैयाहरु यस नगरका जलसम्पदाको रुपमा मौजूदा छन् ।

#### ६. वन जंगल

पुनर्वास नगरपालिका क्षेत्रमा सामुदायिक तथा सरकारी वनको क्षेत्र पनि उल्लेख मात्रामा रहेको छ । यहाँको ग्रीन बेल्ट लगायत तल उल्लेखित सामुदायिक वनहरु प्रमुख मानिन्छन् ।

१. जनजागरण सामुदायिक वन
२. लालझाडी सामुदायिक वन
३. हिमचुली सागुदायिक वन
४. शिवहरि सामुदायिक वन
५. नमूना सामुदायिक वन
६. शिव हरियाली सामुदायिक वन

७. महिला सामुदायिक वन
८. कोकिल सामुदायिक वन

**७. प्रमुख धार्मिक सम्पदाहरू**

शिव मन्दिर, कालिका मन्दिर, चर्च, गुम्बा, भिमसेन स्थान, राधाकृष्ण मन्दिर, त्रिपुरेश्वर विन्धवासिनी, ब्रह्मकुमारी ईश्वरीय विद्यालय, संत निरंकारी मण्डल, कालेश्वर मन्दिर तथा विश्व कल्याण कोटीहोम मन्दिर आदी यस नगरपालिकाका प्रमुख धार्मिक सम्पदाहरू हुन्।

**८. प्रमुख चाडपर्व तथा जात्राहरू**

दशै, तिहार, मकर संक्रान्ति, तीज, जनै पूर्णिमा, होली, ईद, क्रिसमस, गौरा, ल्होसार, देउडा आदी चाडपर्वहरू यस नगरपालिकाका वासिन्दाले मनाउने प्रमुख चाडपर्वहरू हुन्।

**९. प्रमुख उद्योगहरू**

यस नगर क्षेत्रमा उखु उद्योग, राईस मिल, सिमेन्ट टायल उद्योग, आरा मिल, ईट्टा उद्योग, भागेश्वर सुगरमिल, चाउमिन उद्योग, नागाजुन तयारी पोशाक जस्ता उद्योगहरू सञ्चालनमा रहेका छन्।

**१०. स्वास्थ्य सुविधा**

यस नगरपालिकामा सरकारी तथा नीजि क्षेत्रबाट सञ्चालित स्वास्थ्य सेवा प्रदान गर्ने निकायहरू रहेका छन्। स्वास्थ्य चौकी ३ वटा, नगर स्वास्थ्य केन्द्र २ वटा तथा नीजि पोलिक्लिनिक १ वटाले सर्वसाधारणलाई स्वास्थ्य सेवा प्रदान गरि रहेका छन्। डाक्टरको दरवन्दी रहेको स्वास्थ्य चौकीमा वर्थिड सेन्टर समेत सञ्चालित छ।

**११. प्रहरी सुरक्षा**

प्रहरी सुरक्षा तर्फ यस नगरपालिका क्षेत्रमा १ ईलाका प्रहरी कार्यालय, २ प्रहरी चौकी तथा १ अस्थायी प्रहरी पोष्ट रहेको छ।

**१२. नगरपालिका क्षेत्रमा रहेका सरकारी कार्यालयहरू**

पुनर्वास नगरपालिका क्षेत्रमा सेवा प्रदान गरिरहेका सरकारी कार्यालयहरू निम्नानुसार छन्।

१. ईलाका प्रशासन कार्यालय-१
२. ईलाका वन कार्यालय-१
३. पशु सेवा केन्द्र-१

४. कृषि सेवा केन्द्र- १
५. ईलाका हुलाक कार्यालय-१
६. अतिरिक्त हुलाक कार्यालय-२
७. नेपाल दुरसञ्चार कार्यालय-१
८. नेपाल विद्युत प्राधिकरण महशुल काउण्टर-१
९. राष्ट्रिय आवास कम्पनी लि.-१
१०. स्वास्थ्य चौकी-३
११. सहरी स्वास्थ्य केन्द्र-२

**१३. नगर कार्यपालिकाका पदाधिकारीहरू**

क्र.सं.	नामथर	पद	कैफियत
१	श्री जीवन राज थापा	नगरप्रमुख	
२	श्री शारदा शर्मा विष्ट	नगर उपप्रमुख	
३	श्री प्रताप बहादुर चन्द	वडा अध्यक्ष वडा नं. १	
४	श्री सन्त कुमार चौधरी	वडा अध्यक्ष वडा नं. २	
५	श्री कृष्ण बहादुर तामाङ	वडा अध्यक्ष वडा नं. ३	
६	श्री प्रेम बहादुर वस्नेत	वडा अध्यक्ष वडा नं. ४	
७	श्री विर बहादुर बोगटी	वडा अध्यक्ष वडा नं. ५	
८	श्री मन बहादुर गुरुङ	वडा अध्यक्ष वडा नं. ६	
९	श्री रामदुलारे राना	वडा अध्यक्ष वडा नं. ७	
१०	श्री राना श्रवण	वडा अध्यक्ष वडा नं. ८	
११	श्री नारायण प्रसाद जैसी	वडा अध्यक्ष वडा नं. ९	
१२	श्री शुक देव राना	वडा अध्यक्ष वडा नं. १०	
१३	श्री तुलसी अर्याल	वडा अध्यक्ष वडा नं. ११	
१४	श्री सुममाया तामाङ	कार्यपालिका सदस्य	
१५	श्री शान्ती माया तामाङ	कार्यपालिका सदस्य	
१६	श्री विष्णु सिग्देल	कार्यपालिका सदस्य	
१७	श्री सुरेश गजुरेल	कार्यपालिका सदस्य	
१८	श्री शकुन्तला क्षेत्री	कार्यपालिका सदस्य	

क्र.सं.	नामथर	पद	कैफियत
१९	श्री विमला सापकोटा	कार्यपालिका सदस्य	
२०	श्री भारमल सुनार	कार्यपालिका सदस्य	
२१	श्री विष्णु बहादुर वि.क.	कार्यपालिका सदस्य	
२२	श्री पिताम्बर पाण्डे	प्रमुख प्रशासकीय अधिकृत	

१४. नगर शिक्षा समितिका पदाधिकारी

क्र.सं.	नामथर	पद	कैफियत
१	श्री जीवन राज थापा	अध्यक्ष	नगरप्रमुख
२	श्री शारदा शर्मा विष्ट	सदस्य	नगर उपप्रमुख
३	श्री पिताम्बर पाण्डे	सदस्य	प्रमुख प्रशासकीय अधिकृत
४	श्री विष्णु बहादुर वि.क.	सदस्य	कार्यपालिका सदस्य (दलित)
५	श्री विमला सापकोटा	सदस्य	कार्यपालिका सदस्य (महिला)
६	श्री विष्णुभक्त पौडेल	सदस्य	शिक्षाप्रेमी बुद्धिजीवि
७	श्री कर्ण बहादुर बुढा	सदस्य	शिक्षाप्रेमी बुद्धिजीवि
८	श्री रामनारायण कंडेल	सदस्य	प्रधानाध्यापक माध्यमिक
९	श्री शालीग्राम शर्मा	सदस्य	विव्यस अध्यक्ष
१०	श्री पदम बहादुर थापा	सदस्य	शिक्षाप्रेमी बुद्धिजीवि
११	श्री चन्द्र बहादुर थापा	सदस्य	प्रधानाध्यापक आधारभूत
१२	श्री नरेन्द्र बहादुर खाती	सदस्य	उपसचिव शिक्षा
१३	श्री शिवराज भट्ट	सदस्य सचिव	शाखा अधिकृत शिक्षा

\*\*\*

## भाग २ : विद्यालय सम्बन्धी तथ्याङ्क

यस भागमा तहगत विद्यालय, वडागत विद्यालय र विद्यालयका प्रधानाध्यापकसंग सम्बन्धी जानकारी समावेश गरिएको छ ।

### १. संचालित तहका आधारमा विद्यालय

क्र.सं.	प्रकार	जम्मा	बाल विकास	आधारभूत (१-५)	आधारभूत (६-८)	माध्यमिक (९-१०)	माध्यमिक (९-१२)
१	सामुदायिक	३२	५६	३२	२२	१३	७
२	संस्थागत	३१	३१	३१	२२	१०	२
जम्मा विद्यालय		६३	८७	६३	४४	२३	९

### २. वडागत रूपमा विद्यालय

वडा नं.	सामुदायिक					संस्थागत				
	बाल विकास	१-५	१-८	१-१०	१-१२	बाल विकास	१-५	१-८	१-१०	१-१२
१	८	-	३	१	-	५	१	३	१	-
२	३	-	२	१	१	४	१	१	२	-
३	३	-	१	-	१	३	३	-	-	-
४	५	२	-	-	१	२	१	-	१	-
५	६	-	२	-	१	-	-	-	-	-
६	६	१	-	१	१	५	१	-	२	२
७	२	-	१	१	-	१	-	१	-	-
८	६	३	-	-	१	१	-	-	१	-
९	८	१	१	१	-	४	१	३	-	-
१०	६	२	-	-	१	४	१	२	१	-
११	३	-	-	१	-	२	-	२	-	-
जम्मा	५६	९	१०	६	७	३१	९	१२	८	२

३. सामुदायिक विद्यालयको शैक्षिक सत्र २०७६ को तहगत सिकाइ उपलब्धी

क्र.सं.	विद्यालयको नाम	संचालित कक्षा	प्रावि	निमावि	मावि	जम्मा
१	श्री विजय मावि वडा नं. १० भीमविकासवस्ती	१२	४८.८९	५६.३६	४४.६२	४९.९६
२	श्री राष्ट्रिय मावि वडा नं. ११ अमरवस्ती	१०	५०.१	५७.९२	५३.५	५३.८४
३	श्री अलंकार आवि वडा नं. १० विकासवस्ती	५	NA	-	-	NA
४	श्री पशुपती आवि वडा नं. १० भीमवस्ती	५	५३.९५	-	-	५३.९५
५	श्री सरस्वती मावि वडा नं. २ मोतिवस्ती	१२	५७.३८	५५.६३	४७.३७	५३.४६
६	श्री जनकल्याण मावि वडा नं. ३ आइविआरडी	१२	५८.४९	५५.१३	४२.९८	५२.२
७	श्री रामबुद्ध मावि वडा नं. १ पुरैना	१०	५६.३७	४७.५८	४८.४३	५०.७९
८	श्री अरनिको आवि वडा नं. २ अरनिकोबस्ती	८	५१.२	४३.६१		४७.४१
९	श्री गोरखा आवि वडा नं. ३ रामबस्ती	८	NA	NA	-	NA
१०	श्री शान्ती मावि वडा नं. १ अंशुबर्माबस्ती	१०	५४.२९	४९.६९	५४.०६	५२.६८
११	श्री जनशक्ती आवि वडा नं. १ बीरबलभद्रबस्ती	८	६२.५५	५४.६७		५८.६१
१२	श्री ऐश्वर्य आवि वडा नं. २ अमरैया	८	NA	NA	-	NA
१३	श्री मालिका आवि वडा नं. १ महेन्द्रवस्ती	८	५१.२८	५७.५५	-	५४.४२
१४	श्री सरस्वती आवि वडा नं. १ ढक्का	८	५२	६१.३३	-	५६.६७
१५	श्री बागीश्वरी मावि वडा नं. ८ पृथ्वीवस्ती	१२	५२.३७	५१	४५.८२	४९.७३
१६	श्री राष्ट्रिय मावि वडा नं. ९ विचफाँटा	१०	४९.८१	५१.५४	४४.७३	४८.६९
१७	श्री बालबागेश्वरी मावि वडा नं. ७ बुद्धवस्ती	१०	६५.४५	५२.७६	५०	५६.०७
१८	श्री जीवनशक्ती आवि वडा नं. ९ सीतावस्ती	८	५६.२	४५.४	-	५०.८
१९	श्री सरस्वती आवि वडा नं. ९ खड्का	५	४९.५७	-	-	४९.५७
२०	श्री राष्ट्रिय आवि वडा नं. ७ परासन	७	४६.८९	४८.२९	-	४७.५९
२१	श्री कृष्ण आवि वडा नं. ८ कंकड	५	४९.२१	-	-	४९.२१
२२	श्री दिपशिखर आवि वडा नं. ९ विचफाँटा	५	४५.९९	-	-	४५.९९



क्र.सं.	विद्यालयको नाम	संचालित कक्षा	प्रावि	निमावि	मावि	जम्मा
२३	श्री नवदुर्गा आवि वडा नं. ८ मोतियाफाँटा	५	५०.१२	-	-	५०.१२
२४	श्री पुनर्वास जनता मावि वडा नं. ६ त्रिभुवनवस्ती	१२	६३.७४	५७.०७	५०.०६	५६.९६
२५	श्री गौरीशंकर मावि वडा नं. ५ भानुवस्ती	१२	५७.३३	६२.१४	६०	५९.८२
२६	श्री दुर्गा मावि वडा नं. ४ जनकवस्ती	१२	५४.४	६४.३	५२.७१	५७.१४
२७	श्री जीवनज्योती मावि वडा नं. ६ त्रिभुवनवस्ती	१०	५१.३२	४३.६७	४४.६२	४६.५४
२८	श्री चन्द्रवाल आवि वडा नं. ५ सिमरी	८	६०.०६	५७.१६	-	५८.६१
२९	श्री महाकाली आवि वडा नं. ४ कोटिहोम	५	७५.९९	-	-	७५.९९
३०	श्री मदन आश्रित स्मृति आवि वडा नं. ५ मदनटोल	७	NA	NA	-	NA
३१	श्री बालजागृती आवि वडा नं. ६ त्रिभुवनवस्ती	५	६१.६२			६१.६२
३२	श्री नमूना रामजी आवि वडा नं. ४ जनकवस्ती	५	NA	-	-	NA
<b>जम्मा</b>			<b>५५.०६</b>	<b>५३.६४</b>	<b>४९.१५</b>	<b>५३.६५</b>

#### ४. सामुदायिक विद्यालयको अवस्थिति, कक्षा र प्रधानाध्यापक

क्र.सं.	कोड नं.	विद्यालय	वडा नं.	टोल	कक्षा	प्रधानाध्यापक	नमस्ते	एनसेल
१	७२००१०००१	विजय मावि	१०	भिमविकासवस्ती	१२	भवानीदत्त अवस्थी	9824631034	9824631024
२	७२००१०००३	राष्ट्रिय मावि	११	अमरवस्ती	१०	नवराज पाण्डेय	9848882284	9848882284
३	७२००१०००७	अलंकार आवि	१०	विकासवस्ती	५	राम वहादुर राना	9848794296	9812744937
४	७२००१०००९	पशुपति आवि	१०	भिमवस्ती	५	कविन्द्र विष्ट	9848540971	9814619902
५	७२००८०००१	सरस्वती मावि	२	मोतिवस्ती	१२	भीमलाल तामाङ	9868711476	9806431695
६	७२००८०००२	जनकल्याण मावि	३	आई.वी.आर.डी.	१२	राम नारायण कंडेल	9858750910	9806455561
७	७२००८०००३	रामबुद्ध मावि	१	पुरैना	१०	कृष्ण वहादुर कुवंर	9865984848	9810747400
८	७२००८०००४	अरनिको आवि	२	अरनिकोवस्ती	८	बासुमाया तामाङ	9865946914	9806433482
९	७२००८०००५	गोरखा आवि	३	रामवस्ती	८	नवराज सिंह	9868556333	9824621829
१०	७२००८०००६	शान्ती मावि	२	अंशुवर्मावस्ती	१०	राजेन्द्र रोकाया		9806488481

क्र.सं.	कोड नं.	विद्यालय	वडा नं.	टोल	कक्षा	प्रधानाध्यापक	नमस्ते	एनसेल
११	७२००८०००७	जनशक्ती आवि	२	बलभद्रवस्ती	८	टेक वहादुर वि.क.	9848664693	9805778663
१२	७२००८०००८	ऐश्वर्य आवि	१	अमरैया	८	यज्ञ वहादुर कोईराला		9809483085
१३	७२००८०००९	मालिका आवि	१	महेन्द्रवस्ती	८	देवनारायण सिंह	9869470883	9805798412
१४	७२००८००१०	सरस्वती आवि	१	ढक्का	८	लाल वहादुर शाही	9848820933	9806463133
१५	७२०१२०००१	वागीश्वरी मा.वि	८	पृथ्वीवस्ती	१२	डिल्लीप्रसाद शर्मा	9848797416	9809412030
१६	७२०१२०००२	राष्ट्रिय मावि	९	विचफांटा	१०	लोक वहादुर क्षेत्री	9842463082	
१७	७२०१२०००३	बाल वागीश्वरी मावि	७	बुद्धवस्ती	१०	राजेन्द्र वराल	9858725196	9824673137
१८	७२०१२०००४	जिवनशक्ती आवि	९	सितावस्ती	८	आनन्द सिंह क्षेत्री		9818441321
१९	७२०१२०००५	सरस्वती आवि	८	खड्डा	५	धन वहादुर क्षेत्री	9749530019	9810622768
२०	७२०१२०००६	राष्ट्रिय आवि	७	परासन	७	चन्द्र वहादुर थापा	9848777790	9812600226
२१	७२०१२०००९	कृष्ण आवि	८	कंकड	५	मिन वहादुर गुरुड	9848753010	9805748311
२२	७२०१२००१०	दिपशिखर आवि	९	विचफाँटा	५	ईश्वरा पाण्डे		9825604916
२३	७२०१२००१२	नवदुर्गा आवि	८	मोतियाफाँटा	५	लक्ष्मी ढुङ्गाना	9869563662	9810703310
२४	७२०२००००१	पुनर्वास जनता मावि	६	त्रिभुवनस्ती	१२	मान वहादुर तामाङ	9848826138	9810620018
२५	७२०२००००२	गौरीशंकर मावि	५	भानुवस्ती	१२	लोक वहादुर थापा	9848745081	
२६	७२०२००००३	दुर्गा मावि	४	जनकवस्ती	१२	विनोद चन्द	9868727969	9812500666
२७	७२०२००००४	जिवनज्योति मावि	६	त्रिभुवनस्ती	१०	भरत कुमार बस्नेत	9848784878	9806473034
२८	७२०२००००५	चन्द्रवाल आवि	५	सिमरी	८	कृष्णहरि पण्डित	9848777775	
२९	७२०२००००६	महाकाली आवि	४	कोटीहोम	५	खडानन्द सुबेदी	9749003555	
३०	७२०२००००७	मदन आश्रित स्मृति आवि	५	मदनटोल	६	दल वहादुर रोकाया	9848664404	
३१	७२०२०००१२	वालजागृति आवि	६	त्रिभुवनस्ती	५	रत्न वहादुर वि.क.		9810613229
३२	७२०२०००१३	नमुना रामजी आवि	४	जनकवस्ती	५	कुसुम न्यौपाने	9848748003	

५. संस्थागत विद्यालयको अवस्थिति, कक्षा र प्रधानाध्यापक

क्र.सं.	कोड नं.	विद्यालय	वडा नं.	ठेगाना	कक्षा	प्रधानाध्यापक	फोन नं.
१	७२००१०००६	ए.जि.ई.बो.	२	मोतिवस्ती	१०	बुद्धिबहादुर तामाङ	९८४८९७८७६६
२	७२००१०००८	दुर्गा बाल विद्या मन्दिर	१०	भिमवस्ती	९	कर्ण व.खड्का	९८५८७५००८१
३	७२००१००१२	आदर्श ई.स्कुल	१०	भिमवस्ती	८	नरेन्द्र सुनार	९८४८४८४०५०
४	७२००१००१३	पपुलर ई.बो.	१०	भिमवस्ती	५	तेज प्रसाद उपाध्याय	९८४८६३४५३८
५	७२००१००१४	पशुपति शिक्षा मन्दिर	११	अमरवस्ती	७	राज कुमार चौधरी	९८१५६९५०४२
६	७२००२००१२	कञ्चन पब्लिक स्कुल	११	अमरवस्ती	८	सुरेश अधिकारी	९८१३२६०४०८
७	७२००८००१२	एसपिएल एकेडेमी	२	मोतिवस्ती	१०	खगेन्द्र जोशी	९८०६४५९५८५
८	७२००८००१३	नवयुग विद्या निकेतन	१	पुष्पलालवस्ती	८	सितल खरेल	
९	७२००८००१६	रि-टच ई.बो.	१	रामवस्ती	८	शक्ति बहादुर कार्की	९८०६४२४२१६
१०		फारवेस्ट पब्लिक स्कुल	१	अंशुवर्मावस्ती	४	राम ओली	९८४८८२०९५२
११	७२००८००१७	सिद्धानाथ विद्या निकेतन	२	मोतिवस्ती	८	यज्ञराज पन्त	९८०६४७९४७९
१२	७२००८००१८	ब्रिलेन्ट ई.स्कुल	१	बलभद्रवस्ती	९	धनेश दहित	९८०६४२९९६१
१३	७२००८००१९	कञ्चन न्यु ब्लुम फिल्ड एकाडेमी	१	ढक्का	८	भज्जन राना	९८०९४१५७१३
१४	७२००८००२१	भैरव विद्या निकेतन	२	दशरथवस्ती	१	लाल बहादुर खडका	
१५	७२००८००२२	जेम्स एकेडेमी ई. स्कुल	६	त्रिभुवनवस्ती	१	गोविन्द बोगटी	९८४८३५९९३५
१६	७२००८००२३	पुनर्वास पब्लिक स्कुल	३	आइविआरविडी	४	हेम बहादुर थापा	९८१८९५१४११
१७	७२००८००२४	ए.जि.ई.बो.	१०	भिमवस्ती	८	जोखन चौधरी	९८०४६८१९०४
१८	७२०१२०००७	अरेण्ट ई.बो.	८	पृथ्वीवस्ती	१०	राजेन्द्र अधिकारी	९८०६४४४३२२
१९	७२०१२०००८	ए.जि.ई.बो.	७	बुद्धवस्ती	७	विदुर राना	९८११६३३३४९
२०	७२०१२००११	प्रीती गार्डन ई.बो.	९	विचफाँटा	८	बालकृष्ण राना	९८१०६४८७५२
२१	७२०१२००१३	सितावस्ति पब्लिक स्कुल	९	सितावस्ती	७	चन्द्र सिंह वोगटी	९८६८४६८७३८
२२	७२०१२००१५	अलंकार पब्लिक स्कुल	३	प्रगतिबजार	५	पुष्पराज ओझा	९८०६४६३६०६

क्र.सं.	कोड नं.	विद्यालय	वडा नं.	ठेगाना	कक्षा	प्रधानाध्यापक	फोन नं.
२३	७२०१२००१७	समशिक्षा ईन्टरनेशनल	३	प्रगतिबजार	४	निर्मल दाहाल	९८१०६८४७९७
२४	७२०१२००१८	माधवी ई.बो.	९	सितावस्ती	३	ईश्वर वि.क.	९८४८८८२२४२
२५		ब्राईट विचफाँटा ई.बो.	९	विचफाँटा	८	ईश्वर बुढा	९८४८६९९९५९
२६	७२०२००००८	युगज्योति एकाडेमी	६	त्रिभुवनस्ती	१२	खेमराज श्रेष्ठ	९७४९५०४९८७
२७	७२०२००००९	सिद्धार्थ पब्लिक स्कुल	६	त्रिभुवनस्ती	१२	संजय थापा	९८४८६६४४५०
२८	७२०२०००१०	भानु मेमोरियल ई.बो.	६	त्रिभुवनस्ती	१०	नरेन्द्र गौतम	९८४८८२२०९४
२९	७२०२०००११	वाल रूपान्तर ई.बो.	४	जनकवस्ती	१०	बाल कृष्ण ढकाल	९८५८७५०१२७
३०	७२०२०००१४	खमड ई.बो.	६	त्रिभुवनस्ती	१०	भिम कुमार श्रेष्ठ	९८४१७२१६५९
३१		बुद्ध शान्ती बौद्ध पाठशाला	४	जनकवस्ती	२	माधव कुमार रोक्का	९८१५६००१३८

\*\*\*

## भाग ३ : विद्यार्थी सम्बन्धी तथ्याङ्क

यस भागमा सामुदायिक विद्यालयको कक्षागत विद्यार्थी, सामुदायिक विद्यालयको दलित विद्यार्थी, शैक्षिक सत्र २०७६ को आधारभूत तह (कक्षा ८) को परीक्षा सम्बन्धी तथ्याङ्क, संस्थागत विद्यालयको तहगत विद्यार्थी, सामुदायिक र संस्थागत विद्यालयबीच विद्यार्थी संख्याको तुलना र सामुदायिक विद्यालयमा शैक्षिक सत्र २०७६ मा अध्ययनरत अपाङ्गता भएका विद्यार्थीहरूको विवरण विद्यालयको EMIS Report 2076 अनुसार प्रस्तुत गरिएको छ । यसरी प्रस्तुत गर्दा अपाङ्ग सम्बन्धी तथ्याङ्क सम्बन्धित विद्यार्थीको अपाङ्गता परिचयपत्रको आधारमा संशोधन गरिएको छ ।

### १. सामुदायिक विद्यालयको कूल विद्यार्थी संख्या

S N	Name	ECD Total			Grade 1-8			Grade 9-10			Grade 11-12			Grand Total		
		Girl	Boy	Total	Girl	Boy	Total	Girl	Boy	Total	Girl	Boy	Total	Girl	Boy	Total
1	Bijay MaV	30	14	44	267	166	433	108	78	186	48	24	72	453	282	735
2	Rastriya MaV	18	11	29	265	199	464	116	75	191			0	399	285	684
3	Alankar PraV	15	16	31	48	57	105	0	0	0	0	0	0	63	73	136
4	Pasupati PraV	25	7	32	66	28	94	0	0	0	0	0	0	91	35	126
5	Saraswati MaV	17	8	25	84	69	153	67	46	113	51	16	67	219	139	358
6	Jana Kalyan MaV	9	7	16	81	53	134	63	52	115	66	59	125	219	171	390
7	Rambudda MaV	6	8	14	53	63	116	52	35	87	0	0	0	111	106	217
8	Araniko AaV	6	13	19	51	55	106	0	0	0	0	0	0	57	68	125
9	Gorkha AaV	4	6	10	19	16	35	0	0	0	0	0	0	23	22	45
10	Shanti MaV	6	5	11	51	43	94	20	17	37	0	0	0	77	65	142
11	Janshakti AaV	24	46	70	106	114	220	0	0	0	0	0	0	130	160	290
12	Aishwarya AaV	12	5	17	143	137	280	0	0	0	0	0	0	155	142	297
13	Malika AaV	14	6	20	56	23	79	0	0	0	0	0	0	70	29	99
14	Saraswati AaV	10	11	21	159	121	280	0	0	0	0	0	0	169	132	301
15	Bageshwori MaV	14	14	28	218	151	369	160	97	257	69	38	107	461	300	761
16	Rastriya MaV	24	19	43	204	141	345	65	34	99	0	0	0	293	194	487
17	Bal Bageshwori MaV	5	8	13	87	60	147	66	41	107	0	0	0	158	109	267
18	Jiwanshakti AaV	22	21	43	277	140	417	0	0	0	0	0	0	299	161	460

S N	Name	ECD Total			Grade 1-8			Grade 9-10			Grade 11-12			Grand Total		
		Girl	Boy	Total	Girl	Boy	Total	Girl	Boy	Total	Girl	Boy	Total	Girl	Boy	Total
19	Saraswati PraV	10	13	23	27	31	58	0	0	0	0	0	0	37	44	81
20	Rastriya AaV	20	18	38	108	83	191	0	0	0	0	0	0	128	101	229
21	Krishna PraV	8	13	21	48	33	81	0	0	0	0	0	0	56	46	102
22	Dip Sikhar PraV	17	14	31	76	55	131	0	0	0	0	0	0	93	69	162
23	Nawa Durga PraV	6	15	21	43	49	92	0	0	0	0	0	0	49	64	113
24	Punarbhas Janata MaV	7	18	25	181	162	343	77	64	141	148	113	261	413	357	770
25	Gauri Shankar MaV	17	9	26	187	119	306	114	53	167	75	28	103	393	209	602
26	Durga MaV	15	24	39	165	224	389	78	84	162	36	59	95	294	391	685
27	Jivan Jyoti MaV	16	13	29	211	215	426	82	52	134	0	0	0	309	280	589
28	Chandrawal AaV	12	3	15	137	83	220	0	0	0	0	0	0	149	86	235
29	Mahakali PraV	2	1	3	13	4	17	0	0	0	0	0	0	15	5	20
30	Madan Ashrit Smriti PraV	26	29	55	111	95	206	0	0	0	0	0	0	137	124	261
31	Bal Jagriti PraV	18	15	33	30	51	81	0	0	0	0	0	0	48	66	114
32	Namuna PraV	12	11	23	54	40	94	0	0	0	0	0	0	66	51	117
Total		447	421	868	3636	2888	6524	1068	728	1796	493	337	830	5646	4375	10021

## २. सामुदायिक विद्यालयको कक्षा १-५ को कक्षागत कूल विद्यार्थी संख्या

SN	Name	Grade 1			Grade 2			Grade 3			Grade 4			Grade 5			Grade 1-5		
		G	B	T	G	B	T	G	B	T	G	B	T	G	B	T	G	B	T
1	Bijay MaV	17	8	25	13	11	24	15	7	22	17	12	29	29	17	46	91	55	146
2	Rastriya MaV	18	14	32	15	11	26	19	22	41	40	24	64	47	16	63	139	87	226
3	Alankar PraV	11	15	26	9	9	18	12	10	22	7	9	16	9	14	23	48	57	105
4	Pasupati PraV	13	5	18	8	10	18	14	3	17	12	3	15	19	7	26	66	28	94
5	Saraswati MaV	4	3	7	9	6	15	11	8	19	6	8	14	9	9	18	39	34	73
6	Jana Kalyan MaV	11	2	13	8	5	13	7	7	14	5	7	12	9	5	14	40	26	66
7	Rambudda MaV	2	4	6	5	2	7	4	3	7	9	8	17	8	8	16	28	25	53
8	Araniko AaV	8	5	13	6	3	9	4	6	10	7	12	19	3	5	8	28	31	59
9	Gorkha AaV	0	0	0	2	2	4	2	2	4	0	0	0	0	3	3	4	7	11
10	Shanti MaV	4	4	8	8	7	15	3	3	6	2	3	5	11	3	14	28	20	48
11	Janshakti AaV	14	13	27	14	13	27	12	11	23	17	11	28	18	14	32	75	62	137
12	Aishwarya AaV	13	11	24	9	17	26	12	12	24	18	17	35	19	25	44	71	82	153
13	Malika AaV	5	4	9	1	3	4	12	3	15	11	3	14	3	5	8	32	18	50

SN	Name	Grade 1			Grade 2			Grade 3			Grade 4			Grade 5			Grade 1-5		
		G	B	T	G	B	T	G	B	T	G	B	T	G	B	T	G	B	T
14	Saraswati AaV	16	15	31	17	7	24	12	16	28	17	13	30	18	12	30	80	63	143
15	Bageshwori MaV	10	6	16	13	5	18	14	4	18	11	10	21	24	9	33	72	34	106
16	Rastriya MaV	8	10	18	10	4	14	12	14	26	21	7	28	15	21	36	66	56	122
17	Bal Bageshwori MaV	6	1	7	6	5	11	9	9	18	9	2	11	8	6	14	38	23	61
18	Jiwanshakti AaV	28	22	50	23	13	36	26	12	38	36	17	53	42	17	59	155	81	236
19	Saraswati PraV	3	1	4	5	4	9	4	8	12	5	10	15	10	8	18	27	31	58
20	Rastriya AaV	16	20	36	15	7	22	14	8	22	13	9	22	23	17	40	81	61	142
21	Krishna PraV	6	8	14	9	7	16	10	7	17	13	8	21	10	3	13	48	33	81
22	Dip Sikhar PraV	11	14	25	10	9	19	9	14	23	19	10	29	27	8	35	76	55	131
23	Nawa Durga PraV	11	10	21	8	11	19	10	8	18	5	12	17	9	8	17	43	49	92
24	Punarbas Janata MaV	13	14	27	18	6	24	18	12	30	17	16	33	15	22	37	81	70	151
25	Gauri Shankar MaV	16	5	21	8	10	18	18	12	30	23	14	37	20	18	38	85	59	144
26	Durga MaV	10	11	21	10	22	32	7	23	30	13	20	33	16	30	46	56	106	162
27	Jivan Jyoti MaV	13	22	35	17	21	38	19	23	42	29	21	50	19	32	51	97	119	216
28	Chandrawal AaV	5	8	13	17	6	23	14	9	23	22	7	29	21	18	39	79	48	127
29	Mahakali PraV	1	2	3	3	0	3	3	0	3	2	2	4	4	0	4	13	4	17
30	Madan Ashrit Smriti PraV	10	12	22	20	15	35	18	10	28	14	16	30	18	12	30	80	65	145
31	Bal Jagriti PraV	8	12	20	3	10	13	8	13	21	9	9	18	2	7	9	30	51	81
32	Namuna PraV	2	7	9	10	4	14	15	12	27	12	9	21	15	8	23	54	40	94
Total		313	288	601	329	265	594	367	311	678	441	329	770	500	387	887	1950	1580	3530

### ३. सामुदायिक विद्यालयको कक्षा ६-८ को कक्षागत कूल विद्यार्थी संख्या

SN	Code	Name	Grade 6			Grade 7			Grade 8			Grade 6-8		
			G	B	T	G	B	T	G	B	T	G	B	T
1	720010001	Bijay MaV	56	42	98	69	32	101	51	37	88	176	111	287
2	720010003	Rastriya MaV	52	38	90	27	31	58	47	43	90	126	112	238
3	720010007	Alankar PraV			0			0			0	0	0	0
4	720010009	Pasupati PraV			0			0			0	0	0	0
5	720080001	Saraswati MaV	13	12	25	14	14	28	18	9	27	45	35	80
6	720080002	Jana Kalyan MaV	13	6	19	13	6	19	15	15	30	41	27	68

SN	Code	Name	Grade 6			Grade 7			Grade 8			Grade 6-8		
			G	B	T	G	B	T	G	B	T	G	B	T
7	720080003	Rambudda MaV	8	14	22	7	13	20	10	11	21	25	38	63
8	720080004	Araniko AaV	6	12	18	8	5	13	9	7	16	23	24	47
9	720080005	Gorkha AaV	3	0	3	6	3	9	6	6	12	15	9	24
10	720080006	Shanti MaV	9	9	18	9	4	13	5	10	15	23	23	46
11	720080007	Janshakti AaV	12	21	33	12	17	29	7	14	21	31	52	83
12	720080008	Aishwarya AaV	18	22	40	26	17	43	28	16	44	72	55	127
13	720080009	Malika AaV	9	1	10	5	2	7	10	2	12	24	5	29
14	720080010	Saraswati AaV	23	19	42	26	22	48	30	17	47	79	58	137
15	720120001	Bageshwori MaV	34	28	62	49	36	85	63	53	116	146	117	263
16	720120002	Rastriya MaV	47	34	81	37	27	64	54	24	78	138	85	223
17	720120003	Bal Bageshwori MaV	12	9	21	12	8	20	25	20	45	49	37	86
18	720120004	Jiwanshakti AaV	38	27	65	49	23	72	35	9	44	122	59	181
19	720120005	Saraswati PraV			0			0			0	0	0	0
20	720120006	Rastriya AaV	13	12	25	14	10	24	0	0	0	27	22	49
21	720120009	Krishna PraV			0			0			0	0	0	0
22	720120010	Dip Sikhar PraV			0			0			0	0	0	0
23	720120012	Nawa Durga PraV			0			0			0	0	0	0
24	720200001	Punarbash Janata MaV	31	19	50	30	40	70	39	33	72	100	92	192
25	720200002	Gauri Shankar MaV	23	16	39	40	26	66	39	18	57	102	60	162
26	720200003	Durga MaV	32	35	67	40	41	81	37	42	79	109	118	227
27	720200004	Jivan Jyoti MaV	37	31	68	36	29	65	41	36	77	114	96	210
28	720200005	Chandrawal AaV	24	11	35	19	10	29	15	14	29	58	35	93
29	720200006	Mahakali PraV			0			0			0	0	0	0
30	720200007	Madan Ashrit Smriti PraV	17	15	32	14	15	29	0	0	0	31	30	61
31	720200012	Bal Jagriti PraV			0			0			0	0	0	0
32	720200013	Namuna PraV			0			0			0	0	0	0
<b>Total</b>			<b>530</b>	<b>433</b>	<b>963</b>	<b>562</b>	<b>431</b>	<b>993</b>	<b>584</b>	<b>436</b>	<b>1020</b>	<b>1676</b>	<b>1300</b>	<b>2976</b>



४. सामुदायिक विद्यालयको कक्षा ९-१२ को कक्षागत कूल विद्यार्थी संख्या

SN	Name	Grade 9			Grade 10			Grade 9-10			Grade 11			Grade 12			Grade 11-12			Grade 9-12		
		G	B	T	G	B	T	G	B	T	G	B	T	G	B	T	G	B	T	G	B	T
1	Bijay MaV	56	45	101	52	33	85	108	78	186	27	19	46	21	5	26	48	24	72	156	102	258
2	Rastriya MaV	51	45	96	65	30	95	116	75	191			0			0			0	116	75	191
5	Saraswati MaV	35	31	66	32	15	47	67	46	113	20	6	26	31	10	41	51	16	67	118	62	180
6	Jana Kalyan MaV	25	24	49	38	28	66	63	52	115	35	45	80	31	14	45	66	59	125	129	111	240
7	Rambudda MaV	14	17	31	38	18	56	52	35	87			0			0	0	0	0	52	35	87
10	Shanti MaV	8	9	17	12	8	20	20	17	37			0			0	0	0	0	20	17	37
15	Bageshwori MaV	93	59	152	67	38	105	160	97	257	31	16	47	38	22	60	69	38	107	229	135	364
16	Rastriya MaV	37	19	56	28	15	43	65	34	99			0			0	0	0	0	65	34	99
17	Bal Bageshwori MaV	34	26	60	32	15	47	66	41	107			0			0	0	0	0	66	41	107
24	Punarbhas Janata MaV	41	37	78	36	27	63	77	64	141	74	60	134	74	53	127	148	113	261	225	177	402
25	Gauri Shankar MaV	54	30	84	60	23	83	114	53	167	41	16	57	34	12	46	75	28	103	189	81	270
26	Durga MaV	54	44	98	24	40	64	78	84	162	20	27	47	16	32	48	36	59	95	114	143	257
27	Jivan Jyoti MaV	39	33	72	43	19	62	82	52	134			0			0	0	0	0	82	52	134
<b>Total</b>		<b>541</b>	<b>419</b>	<b>960</b>	<b>527</b>	<b>309</b>	<b>836</b>	<b>1068</b>	<b>728</b>	<b>1796</b>	<b>248</b>	<b>189</b>	<b>437</b>	<b>245</b>	<b>148</b>	<b>393</b>	<b>493</b>	<b>337</b>	<b>830</b>	<b>1561</b>	<b>1065</b>	<b>2626</b>

५. सामुदायिक विद्यालयको कूल दलित विद्यार्थी संख्या

SN	Name	ECD Total			Grade 1-5			Grade 6-8			Grade 1-8			Grade 9-10			Grade 11-12			Grand Total		
		G	B	T	G	B	T	G	B	T	G	B	T	G	B	T	G	B	T	G	B	T
1	Bijay MaV	15	6	21	35	22	57	30	23	53	65	45	110	22	17	39	3	3	6	105	71	176
2	Rastriya MaV	13	8	21	51	51	102	31	27	58	82	78	160	20	15	35			0	115	101	216
3	Alankar PraV	0	0	0	0	0	0	0	0	0	0	0	0	0	0	0	0	0	0	0	0	0
4	Pasupati PraV	7	3	10	16	11	27	0	0	0	16	11	27	0	0	0	0	0	0	23	14	37
5	Saraswati MaV	14	5	19	28	20	48	15	18	33	43	38	81	19	12	31	12	7	19	88	62	150
6	Jana Kalyan MaV	1	2	3	17	9	26	18	12	30	35	21	56	15	17	32	11	4	15	62	44	106
7	Rambudda MaV	0	0	0	5	2	7	2	4	6	7	6	13	3	6	9	0	0	0	10	12	22
8	Araniko AaV	2	8	10	19	11	30	2	5	7	21	16	37	0	0	0	0	0	0	23	24	47
9	Gorkha AaV	0	1	1	0	1	1	2	0	2	2	1	3	0	0	0	0	0	0	2	2	4
10	Shanti MaV	3	0	3	16	9	25	8	11	19	24	20	44	3	4	7	0	0	0	30	24	54
11	Janshakti AaV	7	8	15	19	13	32	3	6	9	22	19	41	0	0	0	0	0	0	29	27	56
12	Aishwarya AaV	3	0	3	21	20	41	11	10	21	32	30	62	0	0	0	0	0	0	35	30	65
13	Malika AaV	4	0	4	9	5	14	3	0	3	12	5	17	0	0	0	0	0	0	16	5	21
14	Saraswati AaV	2	1	3	7	4	11	3	2	5	10	6	16	0	0	0	0	0	0	12	7	19
15	Bageshwori MaV	7	8	15	29	20	49	49	49	98	78	69	147	51	30	81	23	11	34	159	118	277
16	Rastriya MaV	5	9	14	23	31	54	70	55	125	93	86	179	29	17	46	0	0	0	127	112	239
17	Bal Bageshwori MaV	0	1	1	4	3	7	10	9	19	14	12	26	7	3	10	0	0	0	21	16	37
18	Jiwanshakti AaV	13	17	30	119	71	190	79	38	117	198	109	307	0	0	0	0	0	0	211	126	337

SN	Name	ECD Total			Grade 1-5			Grade 6-8			Grade 1-8			Grade 9-10			Grade 11-12			Grand Total		
		G	B	T	G	B	T	G	B	T	G	B	T	G	B	T	G	B	T	G	B	T
19	Saraswati PraV	2	2	4	7	5	12	0	0	0	7	5	12	0	0	0	0	0	0	9	7	16
20	Rastriya AaV	0	0	0	0	0	0	0	0	0	0	0	0	0	0	0	0	0	0	0	0	0
21	Krishna PraV	0	3	3	7	3	10	0	0	0	7	3	10	0	0	0	0	0	0	7	6	13
22	Dip Sikhar PraV	14	13	27	59	45	104	0	0	0	59	45	104	0	0	0	0	0	0	73	58	131
23	Nawa Durga PraV	6	13	19	35	42	77	0	0	0	35	42	77	0	0	0	0	0	0	41	55	96
24	Punarbhas Janata MaV	3	2	5	27	22	49	14	22	36	41	44	85	7	13	20	18	22	40	69	81	150
25	Gauri Shankar MaV	5	5	10	35	16	51	29	21	50	64	37	101	22	13	35	15	9	24	106	64	170
26	Durga MaV	9	15	24	25	49	74	55	50	105	80	99	179	25	39	64	7	19	26	121	172	293
27	Jivan Jyoti MaV	0	0	0	48	82	130	67	57	124	115	139	254	49	32	81	0	0	0	164	171	335
28	Chandrawal AaV	0	0	0	3	3	6	4	3	7	7	6	13	0	0	0	0	0	0	7	6	13
29	Mahakali PraV	1	1	2	7	3	10	0	0	0	7	3	10	0	0	0	0	0	0	8	4	12
30	Madan Ashrit Smriti PraV	7	7	14	23	21	44	5	6	11	28	27	55	0	0	0	0	0	0	35	34	69
31	Bal Jagriti PraV	13	14	27	26	40	66	0	0	0	26	40	66	0	0	0	0	0	0	39	54	93
32	Namuna PraV	7	6	13	30	21	51	0	0	0	30	21	51	0	0	0	0	0	0	37	27	64
<b>Total</b>		<b>163</b>	<b>158</b>	<b>321</b>	<b>755</b>	<b>659</b>	<b>1414</b>	<b>511</b>	<b>431</b>	<b>942</b>	<b>1266</b>	<b>1090</b>	<b>2356</b>	<b>272</b>	<b>218</b>	<b>490</b>	<b>89</b>	<b>75</b>	<b>164</b>	<b>1790</b>	<b>1541</b>	<b>3331</b>

६. सामुदायिक विद्यालयको कक्षा १-५ को कूल दलित विद्यार्थी संख्या

SN	Name	Grade 1			Grade 2			Grade 3			Grade 4			Grade 5			Grade 1-5		
		G	B	T	G	B	T	G	B	T	G	B	T	G	B	T	G	B	T
1	Bijay MaV	8	2	10	4	8	12	4	4	8	11	5	16	8	3	11	35	22	57
2	Rastriya MaV	9	8	17	4	5	9	5	11	16	16	18	34	17	9	26	51	51	102
4	Pasupati PraV	3	4	7	2	2	4	3	1	4	2	1	3	6	3	9	16	11	27
5	Saraswati MaV	4	1	5	8	5	13	6	4	10	3	4	7	7	6	13	28	20	48
6	Jana Kalyan MaV	4	1	5	3	2	5	4	2	6	3	3	6	3	1	4	17	9	26
7	Rambudda MaV	1	1	2	1	0	1	0	0	0	3	1	4	0	0	0	5	2	7
8	Araniko AaV	8	2	10	3	3	6	3	1	4	3	1	4	2	4	6	19	11	30
9	Gorkha AaV	0	0	0	0	0	0	0	0	0	0	0	0	0	1	1	0	1	1
10	Shanti MaV	3	2	5	2	4	6	3	1	4	2	0	2	6	2	8	16	9	25
11	Janshakti AaV	4	3	7	2	3	5	2	2	4	4	1	5	7	4	11	19	13	32
12	Aishwarya AaV	5	0	5	2	6	8	2	3	5	6	3	9	6	8	14	21	20	41
13	Malika AaV	0	1	1	0	2	2	5	0	5	3	1	4	1	1	2	9	5	14
14	Saraswati AaV	2	0	2	1	1	2	1	1	2	2	1	3	1	1	2	7	4	11

SN	Name	Grade 1			Grade 2			Grade 3			Grade 4			Grade 5			Grade 1-5		
		G	B	T	G	B	T	G	B	T	G	B	T	G	B	T	G	B	T
15	Bageshwori MaV	6	3	9	5	2	7	8	3	11	4	7	11	6	5	11	29	20	49
16	Rastriya MaV	2	9	11	2	2	4	4	4	8	11	2	13	4	14	18	23	31	54
17	Bal Bageshwori MaV	1	0	1	0	1	1	1	1	2	1	1	2	1	0	1	4	3	7
18	Jiwanshakti AaV	20	21	41	18	13	31	22	12	34	26	12	38	33	13	46	119	71	190
19	Saraswati PraV	1	0	1	2	0	2	0	2	2	0	1	1	4	2	6	7	5	12
21	Krishna PraV	0	1	1	2	0	2	1	2	3	2	0	2	2	0	2	7	3	10
22	Dip Sikhar PraV	10	12	22	9	6	15	9	12	21	12	9	21	19	6	25	59	45	104
23	Nawa Durga PraV	8	9	17	7	10	17	9	6	15	5	10	15	6	7	13	35	42	77
24	Punarbash Janata MaV	7	3	10	4	3	7	6	3	9	6	6	12	4	7	11	27	22	49
25	Gauri Shankar MaV	7	4	11	4	0	4	12	3	15	10	4	14	2	5	7	35	16	51
26	Durga MaV	4	7	11	5	9	14	4	12	16	4	10	14	8	11	19	25	49	74
27	Jivan Jyoti MaV	7	13	20	9	15	24	9	20	29	13	14	27	10	20	30	48	82	130
28	Chandrawal AaV	2	2	4	1	0	1	0	1	1	0	0	0	0	0	0	3	3	6
29	Mahakali PraV	1	2	3	2	0	2	0	0	0	1	1	2	3	0	3	7	3	10
30	Madan Ashrit Smriti PraV	1	2	3	10	8	18	2	4	6	4	3	7	6	4	10	23	21	44
31	Bal Jagriti PraV	8	9	17	1	8	9	6	10	16	9	7	16	2	6	8	26	40	66
32	Namuna PraV	1	2	3	4	1	5	9	8	17	9	5	14	7	5	12	30	21	51
<b>Total</b>		<b>137</b>	<b>124</b>	<b>261</b>	<b>117</b>	<b>119</b>	<b>236</b>	<b>140</b>	<b>133</b>	<b>273</b>	<b>175</b>	<b>131</b>	<b>306</b>	<b>181</b>	<b>148</b>	<b>329</b>	<b>750</b>	<b>655</b>	<b>1405</b>

७. सामुदायिक विद्यालयको कक्षा ६-८ को कूल दलित विद्यार्थी संख्या

SN	Code	Name	Grade 6			Grade 7			Grade 8			Grade 6-8		
			G	B	T	G	B	T	G	B	T	G	B	T
1	720010001	Bijay MaV	6	10	16	16	6	22	8	7	15	30	23	53
2	720010003	Rastriya MaV	8	11	19	12	6	18	11	10	21	31	27	58
5	720080001	Saraswati MaV	5	6	11	5	9	14	5	3	8	15	18	33
6	720080002	Jana Kalyan MaV	5	5	10	5	1	6	8	6	14	18	12	30
7	720080003	Rambudda MaV	1	2	3	0	1	1	1	1	2	2	4	6
8	720080004	Araniko AaV	1	3	4	1	1	2	0	1	1	2	5	7

SN	Code	Name	Grade 6			Grade 7			Grade 8			Grade 6-8		
			G	B	T	G	B	T	G	B	T	G	B	T
9	720080005	Gorkha AaV	0	0	0	0	0	0	2	0	2	2	0	2
10	720080006	Shanti MaV	2	5	7	4	1	5	2	5	7	8	11	19
11	720080007	Janshakti AaV	2	1	3	0	2	2	1	3	4	3	6	9
12	720080008	Aishwarya AaV	2	4	6	4	5	9	5	1	6	11	10	21
13	720080009	Malika AaV	1	0	1	1	0	1	1	0	1	3	0	3
14	720080010	Saraswati AaV	1	1	2	2	1	3	0	0	0	3	2	5
15	720120001	Bageshwori MaV	11	10	21	20	15	35	18	24	42	49	49	98
16	720120002	Rastriya MaV	28	27	55	15	11	26	27	17	44	70	55	125
17	720120003	Bal Bageshwori MaV	3	3	6	2	2	4	5	4	9	10	9	19
18	720120004	Jiwanshakti AaV	26	18	44	39	17	56	14	3	17	79	38	117
24	720200001	Punarbash Janata MaV	7	4	11	3	9	12	4	9	13	14	22	36
25	720200002	Gauri Shankar MaV	7	5	12	9	11	20	13	5	18	29	21	50
26	720200003	Durga MaV	16	14	30	21	19	40	18	17	35	55	50	105
27	720200004	Jivan Jyoti MaV	19	20	39	24	14	38	24	23	47	67	57	124
28	720200005	Chandrawal AaV	2	0	2	2	0	2	0	3	3	4	3	7
30	720200007	Madan Ashrit Smriti PraV	3	4	7	2	2	4	0	0	0	5	6	11
<b>Total</b>			<b>156</b>	<b>153</b>	<b>309</b>	<b>187</b>	<b>133</b>	<b>320</b>	<b>167</b>	<b>142</b>	<b>309</b>	<b>510</b>	<b>428</b>	<b>938</b>

८. सामुदायिक विद्यालयको कक्षा ९-१२ को कूल दलित विद्यार्थी संख्या

SN	Name	Grade 9			Grade 10			Grade 9-10			Grade 11			Grade 12			Grade 11-12			Grade 9-12		
		G	B	T	G	B	T	G	B	T	G	B	T	G	B	T	G	B	T	G	B	T
1	Bijay MaV	8	11	19	14	6	20	22	17	39	1	3	4	2	0	2	3	3	6	25	20	45
2	Rastriya MaV	12	9	21	8	6	14	20	15	35			0			0			0	20	15	35
5	Saraswati MaV	14	8	22	5	4	9	19	12	31	2	2	4	10	5	15	12	7	19	31	19	50
6	Jana Kalyan MaV	5	7	12	10	10	20	15	17	32	3	2	5	8	2	10	11	4	15	26	21	47
7	Rambudda MaV	1	2	3	2	4	6	3	6	9			0			0	0	0	0	3	6	9
10	Shanti MaV	0	2	2	3	2	5	3	4	7			0			0	0	0	0	3	4	7
15	Bageshwori MaV	26	17	43	25	13	38	51	30	81	10	8	18	13	3	16	23	11	34	74	41	115
16	Rastriya MaV	17	10	27	12	7	19	29	17	46			0			0	0	0	0	29	17	46

SN	Name	Grade 9			Grade 10			Grade 9-10			Grade 11			Grade 12			Grade 11-12			Grade 9-12		
		G	B	T	G	B	T	G	B	T	G	B	T	G	B	T	G	B	T	G	B	T
17	Bal Bageshwori MaV	6	0	6	1	3	4	7	3	10			0			0	0	0	7	3	10	
24	Punarbhas Janata MaV	7	5	12	0	8	8	7	13	20	11	13	24	7	9	16	18	22	40	25	35	60
25	Gauri Shankar MaV	12	10	22	10	3	13	22	13	35	10	6	16	5	3	8	15	9	24	37	22	59
26	Durga MaV	15	17	32	10	22	32	25	39	64	3	11	14	4	8	12	7	19	26	32	58	90
27	Jivan Jyoti MaV	23	18	41	26	14	40	49	32	81			0			0	0	0	49	32	81	
Total		146	116	262	126	102	228	272	218	490	40	45	85	49	30	79	89	75	164	361	293	654

### ९. आधारभूत तह (कक्षा ८) को परीक्षा सम्बन्धी तथ्याङ्क

Exam Center		Participant School				Student Details				
Code	Name	SN	Code	Name	Address	Symbol Number		Participant		
						From	To	G	B	T
76801	Bijay Ma V, Bhimbikashbasti	1	720010003	Rastriya Ma.V.	Amarbasti	760088	760172, 61418	44	42	86
		2	720010006	A. G English Boarding School	Bikashbasti	760982	760993	5	7	12
		3	720010008	Durga Bal Bidhya Mandir	Bhimbasti	760994	761024	10	21	31
	Total								59	70
76802	Rastriya Ma.V., Amarbasti	1	720010001	Bijaya Ma.V	Bhimbikashbasti	760001	760087	48	39	87
		2	720010012	Aadrsh English School	Bhimbasti	761025	761028	0	4	4
		3	720010014	Pashupati Shiksha Mandir	Amarbasti	761029	761039	3	8	11
	4	720020012	Kachan Public School	Amarbasti	761040	761046	2	5	7	
Total								53	56	109
76803	Saraswoti Ma.V, Motibasti	1	720080004	Araniko Aa.V	Aranikobasti	760250	760265	7	9	16
		2	720080007	Janashakti Aa.V	Birbalbhadrabasti	760292	760312	7	14	21
		3	720080008	Aishwarya Aa.V	Amraiya	760313	760356	29	15	44
		4	720080017	Siddhanath Vidya Niketan	Motibasti	761103	761133	10	21	31
		5	720080018	Brilliant Star English School	Balbhadrabasti	761134	761153	8	12	20
	6	720080024	A. G English High School	Motibasti	761165	761182	8	10	18	
Total								69	81	150
76804	Jankalyan Ma.V, IBRD	1	720080005	Gorkha Aa.V	Rambasti	760266	760277	5	7	12
		2	720200003	Durga Ma.V	Janakbasti	760816	760886, 61417	40	32	72
		3	720080012	SPL Academy Ebs	IBRD	761047	761076	12	18	30
		4	720080016	Re-Touch English Boarding School	IBRD	761098	761102	0	5	5

Exam Center		Participant School				Student Details				
Code	Name	SN	Code	Name	Address	Symbol Number		Participant		
						From	To	G	B	T
76804	Jankalyan Ma.V, IBRD	5	720200011	Bal Rupantar Boarding School	Janakbasti	761352	761382	16	15	31
	Total							73	77	150
76805	Janashakti Aa.V, Birbalbhadrabasti	1	720080001	Saraswoti Ma.V	Motibasti	760173	760199	18	9	27
		2	720080003	Ram Buddha Ma.V	Puraina	760229	760249	10	11	21
		3	720080006	Shanti Ma.V	Amshubarmabasti	760278	760291	4	10	14
		4	720080009	Malika Aa.V	Mahendrabasti	760357	760368	9	3	12
		5	720080010	Saraswoti Aa.V	Dhakka	760369	760416	31	17	48
		6	720080013	Nawa Yug Bidhya Niketan	Puspalabasti	761077	761097	11	10	21
		7	720080019	Kanchan New Bloome Field Academy	Dhakka	761154	761164	2	9	11
Total								85	69	154
76806	Bagishori Ma.V Prithivibasti	1	720120002	Rastriya Ma.V	Bichafanta	760526	760603	51	27	78
		2	720120003	Balbagishori Ma.V	Buddhabasti	760604	760646	24	19	43
		3	720120007	Orient English Boarding School	Prithivibasti	761183	761219	10	27	37
		4	720120008	A. G English School	Parasan	761220	761232	5	8	13
Total								90	81	171
76807	Rastriya Ma.V Bichafanta	1	720120001	Bagishori Ma.V	Prithivibasti	760417	760525	58	51	109
		2	720120004	Jibanshakti Aa.V	Sitabasti	760647	760690	36	8	44
		3	720120011	Preeti Garden English School	Bichphanta	761233	761258	14	12	26
Total								108	71	179
76808	Gaurishankar Ma.V Bhanubasti	1	720080002	Jankalyan Ma.V	IBRD	760200	760228	15	14	29
		2	720200001	Punarbhas Janata Ma.V	Tribhuvanbasti	760691	760762	39	33	72
		3	720200005	Chandrawala Aa.V	Simari	760953	760981	15	14	29
		4	720200009	Siddhartha Public Secondray School	IBRD	761294	761329	16	20	36
		5	720200010	Bhanu Memorial Boarding School	Tribhuwanbasti	761330	761351	11	11	22
Total								96	92	188
76809	Punarbhas Janata Ma.V Tribhuvanbasti	1	720200002	Gaurishankar Ma.V	Bhanubasti	760763	760815	37	16	53
		2	720200004	Jibanyoti Ma.V	Tribhuvanbasti	760887	760952	35	31	66
		3	720200008	Yug Jyoti Academy	Twon Bazar	761259	761293	14	21	35
		4	720200014	Khaptad English Boarding School	Tribhuwanbasti	761382	761416	18	16	34
Total								104	84	188
<b>Grand Total</b>		<b>42</b>						<b>737</b>	<b>681</b>	<b>1418</b>

१०. संस्थागत विद्यालयको कूल विद्यार्थी संख्या

SN	School	ECD			G1-5			G6-8			G9-10			G11-12			Total		
		G	B	T	G	B	T	G	B	T	G	B	T	G	B	T	G	B	T
1	A G EBS	16	29	45	31	42	73	15	23	38	0	0	0	0	0	0	62	94	156
2	Durga Bal Bidhya Mandir EBS	0	0	0	97	165	262	26	79	105	13	30	43	0	0	0	136	274	410
3	Aadrsha EBS	45	57	102	55	100	155	26	34	60	0	0	0	0	0	0	126	191	317
4	Popular EBS	48	49	97	58	96	154	0	0	0	0	0	0	0	0	0	106	145	251
5	Pashupati Shiksha Mandir	28	29	57	34	43	77	20	29	49	0	0	0	0	0	0	82	101	183
6	Kanchan EBS	40	45	85	52	59	111	12	17	29	0	0	0	0	0	0	104	121	225
7	SPL Academy EBS	36	49	85	64	93	157	39	63	102	15	25	40	0	0	0	154	230	384
8	Nawa Yug Bidhya Niketan	46	64	110	79	96	175	26	47	73	0	0	0	0	0	0	151	207	358
9	Re-Touch EBS	9	13	22	16	28	44	8	17	25	0	0	0	0	0	0	33	58	91
10	Farwest Public School	NA	NA	NA	NA	NA	NA	NA	NA	NA	NA	NA	NA	NA	NA	NA	NA	NA	NA
11	Siddhanath Vidya Niketan EBS	53	94	147	72	109	181	39	61	100	0	0	0	0	0	0	164	264	428
12	Brilliant Star EBS	52	61	113	74	93	167	31	46	77	6	17	23	0	0	0	163	217	380
13	Kanchan New Bloome Field Academy	0	0	0	39	98	137	17	29	46	0	0	0	0	0	0	56	127	183
14	Bhairab Bidhya Niketan EBS	43	57	100	31	28	59	0	0	0	0	0	0	0	0	0	74	85	159
15	Jems Academy English School	24	41	65	8	16	24	0	0	0	0	0	0	0	0	0	32	57	89
16	Punarbhas Public School	56	71	127	28	54	82	0	0	0	0	0	0	0	0	0	84	125	209
17	A G English High School	24	43	67	53	63	116	29	32	61	17	17	34	0	0	0	123	155	278
18	Orient EBS	28	44	72	50	81	131	23	57	80	16	55	71	0	1	1	117	238	355
19	AG EBS	36	42	78	47	85	132	18	32	50	0	0	0	0	0	0	101	159	260
20	Pretty Garden EBS	22	41	63	54	89	143	38	46	84	0	0	0	0	0	0	114	176	290
21	Sitabasti Public School	NA	NA	NA	NA	NA	NA	NA	NA	NA	NA	NA	NA	NA	NA	NA	NA	NA	NA
22	Alankar Public School	7	14	21	46	48	94	0	0	0	0	0	0	0	0	0	53	62	115
23	Sumshiksha International Niketan	17	14	31	28	42	70	0	0	0	0	0	0	0	0	0	45	56	101
24	Madhabi EBS	41	43	84	38	75	113	0	0	0	0	0	0	0	0	0	79	118	197
25	Bright Bichphanta EBS	NA	NA	NA	NA	NA	NA	NA	NA	NA	NA	NA	NA	NA	NA	NA	NA	NA	NA
26	Yug Jyoti Academy EBS	11	11	22	78	124	202	39	68	107	36	36	72	0	0	0	164	239	403
27	Siddhartha Public Secndray School	58	81	139	92	123	215	47	75	122	30	40	70	14	7	21	241	326	567
28	Bhanu Memorial EBS	14	16	30	59	87	146	30	53	83	21	25	46	0	0	0	124	181	305
29	Bal Rupantar EBS	0	0	0	69	124	193	46	78	124	25	36	61	0	0	0	140	238	378
30	Khaptad EBS	57	79	136	100	154	254	43	59	102	12	35	47	0	0	0	212	327	539

SN	School	ECD			G1-5			G6-8			G9-10			G11-12			Total		
		G	B	T	G	B	T	G	B	T	G	B	T	G	B	T	G	B	T
31	Budha Shanti Baudha Patshala	NA	NA	NA	NA	NA	NA	NA	NA	NA	NA	NA	NA	NA	NA	NA	NA	NA	NA
Total		811	1087	1898	1452	2215	3667	572	945	1517	191	316	507	14	8	22	3040	4571	7611

११. संस्थागत र सामुदायिक दुवै विद्यालयको कूल विद्यार्थी संख्या

SN	School Type	ECD			G1-5			G6-8			G1-8			G9-10			G11-12			G9-12			Total			
		G	B	T	G	B	T	G	B	T	G	B	T	G	B	T	G	B	T	G	B	T	G	B	T	
1	Community	447	421	868	1954	1585	3539	1682	1303	2985	3636	2888	6524	1068	728	1796	493	337	830	1561	1065	2626	5646	4375	1002	1
2	Institutional	811	1087	1898	1452	2215	3667	572	945	1517	202	316	518	191	316	507	14	8	22	205	324	529	304	457	761	1
Total		1258	1508	2766	3406	3800	7206	2254	2248	4502	5660	6048	11708	1259	1044	2303	507	345	852	1766	1389	3155	8686	8946	1763	2



१२. कूल विद्यार्थी संख्याको आधारमा संस्थागत र सामुदायिकको स्थिति

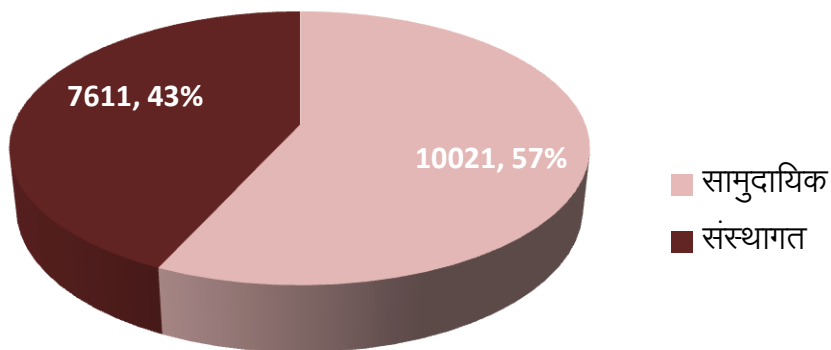

१३. तहगत विद्यार्थी संख्याको आधारमा संस्थागत र सामुदायिकको स्थिति

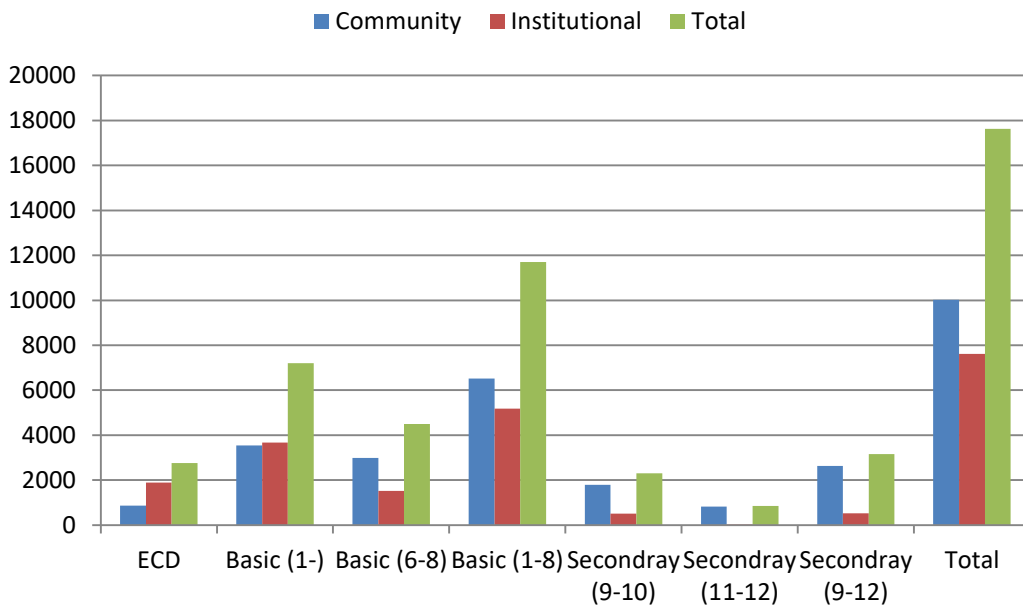

	ECD	Basic (1-5)	Basic (6-8)	Basic (1-8)	Secondary (9-10)	Secondary (11-12)	Secondary (9-12)	Total (ECD-12)
Community	868	3539	2985	6524	1796	830	2626	10021
Institutional	1898	3667	1517	5184	507	22	529	7611
<b>Total</b>	<b>2766</b>	<b>7206</b>	<b>4502</b>	<b>11708</b>	<b>2303</b>	<b>852</b>	<b>3155</b>	<b>17632</b>

१४. सामुदायिक विद्यालयमा अध्ययनरत अपाङ्गता भएका विद्यार्थी (घरबाटै अध्ययन गर्न आउने)

विद्यालय			क्र.सं.	विद्यार्थीको नाम थर	अपाङ्ग परिचयपत्र			अध्ययनरत कक्षा
क्र.सं.	कोड	नाम			जारी गर्ने कार्यालय	नम्बर	वर्ग	
१	७२००१०००१	श्री विजय मावि	१	दिपेश राना	पुनर्वास नगरपालिका	९१	ख	६
			२	विशाल चौधरी	पुनर्वास नगरपालिका	८०	ख	११
			३	अर्जुन राना	पुनर्वास नगरपालिका	९६	ख	६
३	७२००१०००७	श्री अलंकार आवि	१	देवी राना	पुनर्वास नगरपालिका	७५	ग	
८	७२००८०००४	श्री अरनिको आवि	१	बुद्धराम तामाङ	म.तथा बा.का.कञ्चनपुर	८३४	घ	८
१९	७२०१२०००५	श्री सरस्वती आवि	१	शिवा राना	परिचयपत्र नभएको			
२४	७२०२००००१	श्री पुनर्वास जनता मावि	१	किरण थापा	म.तथा बा.का.कञ्चनपुर	४३०६	ग	१२
२६	७२०२००००३	श्री दुर्गा मावि	१	कमला वि. क	पुनर्वास नगरपालिका	६२	नखुलेको	९
			२	सृजना कँडेल	पुनर्वास नगरपालिका	५४	ग	१२
२७	७२०२००००४	श्री जीवनज्योती मावि	१	दुर्गा कुमारी ओझा	म.तथा बा.का.कञ्चनपुर	३२२३	घ	२
			२	निशा कामी	म.तथा बा.का.कञ्चनपुर	३०२६	ग	२
२९	७२०२००००६	श्री महाकाली आवि	१	अन्जली बादी	पुनर्वास नगरपालिका	१३१	ख	२

१५. पुनर्वास जनता माविको स्रोतकक्षामा अध्ययनरत अपाङ्गता भएका विद्यार्थी

क्र. सं.	विद्यार्थीको नाम	अपाङ्ग परिचयपत्र			अध्ययनरत कक्षा
		जारी गर्ने कार्यालय	नम्बर	वर्ग	
१	आषिका राना	धनगढी उ.म.न.पा.	७०	ख	५
२	प्रतिभा सुनार	बेलौरी नपा	०६-९२	ख	५
३	केशब कामी	बेलौरी नपा	०६-१६९	नखुलेको	५
४	नेहा वि क	कृष्णपुर नपा	७०९०१२००४७	ख	५
५	प्रवेश डँगौरा	बेतकोट नपा	५५	ख	४
६	सुरज खड्का	थलारा गापा	०१/०७३-०७७	ख	४
७	सन्तोषी विक	पुनर्वास नपा	६९	ख	३
८	कुल्दिप राना	धनगढी उ.म.न.पा.	८६	ख	३
९	दुर्गा राना	लालझाडी गापा	७०९०१-५८	ख	३
१०	दुर्गा चौधरी	पुनर्वास नपा	१०७	ख	३
११	प्रतिभा राना	कृष्णपुर नपा	७०९०१२००४९	ख	३
१२	इश्वरी दमै	बेतकोट नपा	४०	ख	३
१३	लक्ष्मी चौधरी	कृष्णपुर नपा	७०९०१२००१११	क	३
१४	आदिप राना	बेलौरी नपा	०८-७१	ख	२
१५	समिल राना	कृष्णपुर नपा	७०९०१२००७९	ख	२
१६	अरुण चौधरी	गोदावरी नपा	२५७	ग	२
१७	सरस्वती ठगुल्ला	धनगढी उ.म.न.पा.	१५८	ख	१
१८	कुशल विष्ट	पुनर्वास नपा	६७	ख	१
१९	आषिक भण्डारी	म.तथा बा.का. दार्चुला	२४०१	ख	१
२०	विजय राना	बेलडाँडी गापा	७०९०९०२०१०	ख	१
२१	राधिका सुनार	पुनर्वास नपा	७०	ख	१
२२	रेनुका शाह	बेलडाँडी गापा	७०९०९०१०१९	नखुलेको	१
२३	विशाल राना	बेलडाँडी गापा	७०९०९०२०२९	ख	१
२४	हिरा सुनार	पुनर्वास नपा	५७	ख	१
२५	सपना चौधरी	गौरीगंगा नपा	३२	ख	१
२६	आषिका साक्की	पुनर्वास नपा	५६	ख	१
२७	प्रिन्स जोशी	गौरीगंगा नपा	०१/२४१४	ख	१

\*\*\*

## भाग ३ : शिक्षक तथा कर्मचारी सम्बन्धी तथ्याङ्क

यस भागमा नगर कार्यपालिकाको कार्यालयमा रहेको नेपाल शिक्षा सेवा शिक्षा प्रशासन तर्फको स्वीकृत दरबन्दीमा कार्यरत कर्मचारी, विद्यालय शिक्षक सेवाको विद्यालयगत, विषयगत दरबन्दी तेरिज, विद्यालयको शिक्षक सेवाको दरबन्दीमा कार्यरत शिक्षक, विद्यालयगत रुपमा बालविकास शिक्षक, कर्मचारी र विद्यालय सहयोगीको कोटा र सो कोटामा कार्यरत शिक्षक तथा कर्मचारी, नगरपालिकाको कार्यालयबाट आ.व. २०७६।७७ मा वितरित अनुदान कोटा एवम् रकम, विद्यालयको आफ्नै स्रोतबाट अनुदान पाउने गरी नियुक्त शिक्षकहरुको विवरण उल्लेख गरिएको छ ।

### १. नगरपालिकाको शिक्षा प्रशासन तर्फको दरबन्दी र कार्यरत कर्मचारी विवरण

क्र.सं.	नामथर	पद	तह/श्रेणी	कैफियत
१	नरेन्द्र बहादुर खाती	उपसचिव	अधिकृत नवौं/राजपत्राङ्कित द्वितीय	
२	शिवराज भट्ट	शाखा अधिकृत	अधिकृत सातौं/राजपत्राङ्कित तृतीय	
३	भक्त बहादुर रोकाया	प्राविधिक सहायक	सहायक पाँचौं	

### २. सामुदायिक विद्यालयको कूल दरबन्दी

क्र. सं.	विद्यालयको नाम	विद्यालयको ठेगाना	संचालित तह	प्राथमिक दरबन्दी					निम्नमाध्यमिक दरबन्दी					माध्यमिक दरबन्दी					कूल जम्मा	
				प्रथम	द्वितीय	तृतीय	राहल	जम्मा	प्रथम	द्वितीय	तृतीय	राहल	जम्मा	प्रथम	द्वितीय	तृतीय	राहल	उर्मावि		जम्मा
१	श्री विजय मावि	वडा नं. १० भीमविकासवस्ती	माध्यमिक		४	१		५		१	३		४				४	२	६	१५
२	श्री राष्ट्रिय मावि	वडा नं. ११ अमरवस्ती	माध्यमिक		३	३		६					३			१			१	१०
३	श्री अलंकार आवि	वडा नं. १० विकासवस्ती	आधारभूत		१	१	२	४											०	४
४	श्री पशुपती आवि	वडा नं. १० भीमवस्ती	आधारभूत		३			३											०	३
५	श्री सरस्वती मावि	वडा नं. २ मोतिवस्ती	माध्यमिक		२	२		४			४		४			१	३	२	६	१४
६	श्री जनकल्याण मावि	वडा नं. ३ आइविआरडी	माध्यमिक		२	२	१	५		१	१	१	३			३	२	५	१३	
७	श्री रामबुद्ध मावि	वडा नं. १ पुरैना	माध्यमिक		२	३	१	६				३	३			१		१	१०	
८	श्री अरनिको आवि	वडा नं. २ अरनिकोबस्ती	आधारभूत		२	३	१	६											०	६
९	श्री गोरखा आवि	वडा नं. ३ रामवस्ती	आधारभूत		१	२	१	४				३	३						०	७

क्र. सं.	विद्यालयको नाम	विद्यालयको ठेगाना	संचालित तह	प्राथमिक दरबन्दी					निम्नमाध्यमिक दरबन्दी					माध्यमिक दरबन्दी					कुल जम्मा		
				प्रथम	द्वितीय	तृतीय	राहत	जम्मा	प्रथम	द्वितीय	तृतीय	राहत	जम्मा	प्रथम	द्वितीय	तृतीय	राहत	उमावि		जम्मा	
१०	श्री शान्ती मावि	वडा नं. १ अशुबर्मावस्ती	माध्यमिक			३	१	४				३	३				१	१	८		
११	श्री जनशक्ती आवि	वडा नं. १ बैरबलभद्रवस्ती	आधारभूत		१	५	१	७										०	७		
१२	श्री ऐब्रय आवि	वडा नं. २ अमरैया	आधारभूत	१	२	१	३	७										०	७		
१३	श्री मालिका आवि	वडा नं. १ महेन्द्रवस्ती	आधारभूत		२	२	१	५										०	५		
१४	श्री सरस्वती आवि	वडा नं. १ ढक्का	आधारभूत			३	३	६										०	६		
१५	श्री बागीबरी मावि	वडा नं. ८ पृथ्वीवस्ती	माध्यमिक		३	२		५			३	१	४		१	१	२	२	६	१५	
१६	श्री राष्ट्रिय मावि	वडा नं. ९ विचफाँटा	माध्यमिक		१	३	२	६			३	३				१		१	१०		
१७	श्री बालबागेबरी मावि	वडा नं. ७ बुद्धवस्ती	माध्यमिक		१	४	१	६			३	३						०	९		
१८	श्री जीवनशक्ती आवि	वडा नं. ९ सीतावस्ती	आधारभूत		३	२	२	७										०	७		
१९	श्री सरस्वती आवि	वडा नं. ९ खड्डा	आधारभूत		२	१	१	४										०	४		
२०	श्री राष्ट्रिय आवि	वडा नं. ७ परासन	आधारभूत			१	३	४										०	४		
२१	श्री कृष्ण आवि	वडा नं. ८ कंकड	आधारभूत			१	२	३										०	३		
२२	श्री दिपाशिखर आवि	वडा नं. ९ विचफाँटा	आधारभूत			१	२	३										०	३		
२३	श्री नवदुर्गा आवि	वडा नं. ८ मोतियाफाँटा	आधारभूत			२	१	३										०	३		
२४	श्री पुनर्वास जनता मावि	वडा नं. ६ त्रिभुवनवस्ती	माध्यमिक		४	१	२	७			३		३		५	२	७	१७			
२५	श्री गौरीशंकर मावि	वडा नं. ५ भानुवस्ती	माध्यमिक		५	१	१	७			४		४			४	२	६	१७		
२६	श्री दुर्गा मावि	वडा नं. ४ जनकवस्ती	माध्यमिक		५			५		१	३		४			४	२	६	१५		
२७	श्री जीवनज्योती मावि	वडा नं. ६ त्रिभुवनवस्ती	माध्यमिक	१	३	१	२	७			३	३						०	१०		
२८	श्री चन्द्रवाल आवि	वडा नं. ५ सिमरी	आधारभूत		३	२	१	६										०	६		
२९	श्री महाकाली आवि	वडा नं. ४ कोटिहोम	आधारभूत		२			२										०	२		
३०	श्री मदन आश्रित स्मृती आवि	वडा नं. ५ मदनटोल	आधारभूत				५	५										०	५		
३१	श्री बालजागृती आवि	वडा नं. ६ त्रिभुवनवस्ती	आधारभूत			१	२	३										०	३		
३२	श्री नमूना रामजी आवि	वडा नं. ४ जनकवस्ती	आधारभूत		१	१	१	३										०	३		
जम्मा				२	५८	५५	४३	१५८			३	२१	२३	४७		१	९	२२	१४	४६	२५१

### ३. सामुदायिक विद्यालयको विषयगत दरबन्दी

क्र. सं.	विद्यालयको नाम	विद्यालयको ठेगाना	निम्न माध्यमिक						माध्यमिक (१-१०)						माध्यमिक (११-१२)										
			जम्मा	नेपाली	अंग्रेजी	गणित	विज्ञान	गणित विज्ञान	सामाजिक	जम्मा	नेपाली	अंग्रेजी	गणित	विज्ञान	लेखा	सामाजिक	जम्मा	अंग्रेजी	नेपाली	जनसंख्या	लेखा	स्वास्थ्य	अर्थशास्त्र	राजनीतिशास्त्र	समाजशास्त्र
१	श्री विजय मावि	भीमविकासवस्ती	४	१	१			२	४	१	१	१	१	१	२	१	१								

क्र. सं.	विद्यालयको नाम	विद्यालयको ठेगाना	निम्न माध्यमिक						माध्यमिक (९-१०)						माध्यमिक (११-१२)										
			जम्मा	नेपाली	अंग्रेजी	गणित	विज्ञान	गणित विज्ञान	सामाजिक	जम्मा	नेपाली	अंग्रेजी	गणित	विज्ञान	लेखा	सामाजिक	जम्मा	अंग्रेजी	नेपाली	जनसंख्या	लेखा	स्वास्थ्य	अर्थशास्त्र	राजनीतिशास्त्र	समाजशास्त्र
२	श्री राष्ट्रिय मावि	अमरवस्ती	३	१	१	१			१						१										
३	श्री सरस्वती मावि	मोतिवस्ती	४	१	१			१	१	४	१	१		१	१	२	१		१						
४	श्री जनकल्याण मावि	आइविआरडी	३		१			१	१	३		१		१	२	१			१						
५	श्री रामबुद्ध मावि	पुरैना	३		१			१	१	१	१														
६	श्री गोरखा आवि	रामबस्ती	३	१	१			१																	
७	श्री शान्ती मावि	अंशुबर्माबस्ती	३	१	१			१				१													
८	श्री बागीश्वरी मावि	पृथ्वीवस्ती	४		१	१	१	१	४	१		१	१	१	२							१	१		
९	श्री राष्ट्रिय मावि	विचफाँटा	३	१		१		१	१		१														
१०	श्री बालबागेबरी मावि	बुद्धवस्ती	३	१				१	१																
११	श्री पुनर्वास जनता मावि	त्रिभुवनवस्ती	३		१			१	१	५	१	१	१	१	२		१		१						
१२	श्री गौरीशंकर मावि	भानुवस्ती	४	१	१			१	१	४	१	१		१	२	१									१
१३	श्री दुर्गा मावि	जनकवस्ती	४	१	१		१	१	४	१	१	१		१	२				१	१					
१४	श्री जीवनच्योती मावि	त्रिभुवनवस्ती	३			१	१	१																	
जम्मा			४७						४६						१४										

#### ४. नगरपालिकाको अनुदानबाट आ.व. २०७६।७७ को बजेटबाट वितरित शिक्षक अनुदान विवरण

क्र.सं.	विद्यालय	तह	संख्या	अनुदान रकम	कैफियत
१	श्री विजय मावि वडा नं. १० भीमविकासवस्ती	आधारभूत (कक्षा १-५)	१	१३००००	गत आ.व. देखि
२	श्री राष्ट्रिय मावि वडा नं. ११ अमरवस्ती	आधारभूत (कक्षा १-५)	१	१३००००	गत आ.व. देखि
३	श्री अलंकार आवि वडा नं. १० विकासवस्ती	आधारभूत (कक्षा १-५)	१	१३००००	गत आ.व. देखि
४	श्री रामबुद्ध मावि वडा नं. १ पुरैना	माध्यमिक (कक्षा ९-१०)	१	२०३०००	नयाँ
५	श्री अरनिको आवि वडा नं. २ अरनिकोबस्ती	आधारभूत (कक्षा ६-८)	१	१२००००	नयाँ
६	श्री शान्ती मावि वडा नं. १ अंशुबर्माबस्ती	माध्यमिक (कक्षा ९-१०)	१	१७५०००	नयाँ
७	श्री जनशक्ती आवि वडा नं. १ बीरबलभद्रबस्ती	आधारभूत (कक्षा ६-८)	१	१०००००	नयाँ

क्र.सं.	विद्यालय	तह	संख्या	अनुदान रकम	कैफियत
८	श्री ऐश्वर्य आवि वडा नं. २ अमरैया	आधारभूत (कक्षा ६-८)	१	१४४०००	नयाँ
९	श्री सरस्वती आवि वडा नं. १ ढक्का	आधारभूत (कक्षा ६-८)	१	१२००००	नयाँ
१०	श्री राष्ट्रिय मावि वडा नं. ९ विचफाँटा	माध्यमिक (कक्षा ९-१०)	१	१५००००	नयाँ
११	श्री बागेश्वरी मावि वडा नं. ८ पृथ्वीवस्ती	आधारभूत (कक्षा ६-८)	१	२०४०००	नयाँ
१२	श्री बालबागेश्वरी मावि वडा नं. ७ बुद्धवस्ती	माध्यमिक (कक्षा ९-१०)	१	१५००००	नयाँ
१३	श्री राष्ट्रिय आवि वडा नं. ७ परासन	आधारभूत (कक्षा ६-८)	१	१५००००	नयाँ
१४	श्री जीवनज्योती मावि वडा नं. ६ त्रिभुवनवस्ती	आधारभूत (कक्षा १-५)	१	१३००००	गत आ.व. देखि
१५	श्री चन्द्रवाल आवि वडा नं. ५ सिमरी	आधारभूत (कक्षा ६-८)	१	१४४०००	नयाँ
<b>जम्मा</b>			<b>१५</b>	<b>२१,८०,०००</b>	

#### ५. विद्यालयगत रुपमा बालविकास शिक्षक र कर्मचारी दरबन्दी विवरण

विद्यालय					कक्षा		दरबन्दी विवरण	
क्र.सं.	कोड	नाम	गाना	तह	देखि	सम्म	बालविकास शिक्षक	कर्मचारी
१	७२००१०००१	श्री विजय मावि	वडा नं. १० भीमविकासवस्ती	माध्यमिक	बा.वि.क	१२	२	२
२	७२००१०००३	श्री राष्ट्रिय मावि	वडा नं. ११ अमरवस्ती	माध्यमिक	बा.वि.क	१०	३	२
३	७२००१०००७	श्री अलंकार आवि	वडा नं. १० विकासवस्ती	आधारभूत	बा.वि.क	५	२	१
४	७२००१०००९	श्री पशुपती आवि	वडा नं. १० भीमवस्ती	आधारभूत	बा.वि.क	५	२	१
५	७२००८०००१	श्री सरस्वती मावि	वडा नं. २ मोतिवस्ती	माध्यमिक	बा.वि.क	१२	१	२
६	७२००८०००२	श्री जनकल्याण मावि	वडा नं. ३ आइविआरडी	माध्यमिक	बा.वि.क	१२	१	२
७	७२००८०००३	श्री रामबुद्ध मावि	वडा नं. १ पुरैना	माध्यमिक	बा.वि.क	१०	१	२
८	७२००८०००४	श्री अरनिको आवि	वडा नं. २ अरनिकोबस्ती	आधारभूत	बा.वि.क	८	१	१
९	७२००८०००५	श्री गोरखा आवि	वडा नं. ३ रामबस्ती	आधारभूत	बा.वि.क	८	२	१
१०	७२००८०००६	श्री शान्ती मावि	वडा नं. १ अंशुबर्माबस्ती	माध्यमिक	बा.वि.क	१०	१	२
११	७२००८०००७	श्री जनशक्ती आवि	वडा नं. १ बीरबलभद्रबस्ती	आधारभूत	बा.वि.क	८	३	१

विद्यालय					कक्षा		दरबन्दी विवरण	
क्र.सं.	कोड	नाम	गाना	तह	देखि	सम्म	बालविकास शिक्षक	कर्मचारी
१२	७२००८०००८	श्री ऐश्वर्य आवि	वडा नं. २ अमरैया	आधारभूत	बा.वि.क	८	१	१
१३	७२००८०००९	श्री मालिका आवि	वडा नं. १ महेन्द्रवस्ती	आधारभूत	बा.वि.क	८	१	१
१४	७२००८००१०	श्री सरस्वती आवि	वडा नं. १ ढक्का	आधारभूत	बा.वि.क	८	२	१
१५	७२०१२०००१	श्री बागीश्वरी मावि	वडा नं. ८ पृथ्वीवस्ती	माध्यमिक	बा.वि.क	१२	२	२
१६	७२०१२०००२	श्री राष्ट्रिय मावि	वडा नं. ९ विचफाँटा	माध्यमिक	बा.वि.क	१०	३	२
१७	७२०१२०००३	श्री बालबागेश्वरी मावि	वडा नं. ७ बुद्धवस्ती	माध्यमिक	बा.वि.क	१०	१	२
१८	७२०१२०००४	श्री जीवनशक्ती आवि	वडा नं. ९ सीतावस्ती	आधारभूत	बा.वि.क	८	२	१
१९	७२०१२०००५	श्री सरस्वती आवि	वडा नं. ९ खड्डा	आधारभूत	बा.वि.क	५	३	१
२०	७२०१२०००६	श्री राष्ट्रिय आवि	वडा नं. ७ परासन	आधारभूत	बा.वि.क	५	१	१
२१	७२०१२०००९	श्री कृष्ण आवि	वडा नं. ८ कंकड	आधारभूत	बा.वि.क	५	१	१
२२	७२०१२००१०	श्री दिपशिखर आवि	वडा नं. ९ विचफाँटा	आधारभूत	बा.वि.क	५	२	१
२३	७२०१२००१२	श्री नवदुर्गा आवि	वडा नं. ८ मोतियाफाँटा	आधारभूत	बा.वि.क	५	१	१
२४	७२०२००००१	श्री पुनर्वास जनता मावि	वडा नं. ६ त्रिभुवनवस्ती	माध्यमिक	बा.वि.क	१२	२	२
२५	७२०२००००२	श्री गौरीशंकर मावि	वडा नं. ५ भानुवस्ती	माध्यमिक	बा.वि.क	१२	२	२
२६	७२०२००००३	श्री दुर्गा मावि	वडा नं. ४ जनकवस्ती	माध्यमिक	बा.वि.क	१२	२	२
२७	७२०२००००४	श्री जीवनज्योती मावि	वडा नं. ६ त्रिभुवनवस्ती	माध्यमिक	बा.वि.क	१०	२	२
२८	७२०२००००५	श्री चन्द्रवाल आवि	वडा नं. ५ सिमरी	आधारभूत	बा.वि.क	८	१	१
२९	७२०२००००६	श्री महाकाली आवि	वडा नं. ४ कोटिहोम	आधारभूत	बा.वि.क	५	१	१
३०	७२०२००००७	श्री मदन आश्रित स्मृती आवि	वडा नं. ५ मदनटोल	आधारभूत	बा.वि.क	५	३	१
३१	७२०२०००१२	श्री बालजागृती आवि	वडा नं. ६ त्रिभुवनवस्ती	आधारभूत	बा.वि.क	५	२	१
३२	७२०२०००१३	श्री नमूना रामजी आवि	वडा नं. ४ जनकवस्ती	आधारभूत	बा.वि.क	५	२	१
<b>जम्मा</b>							<b>५६</b>	<b>४५</b>

नोट : कर्मचारी दुई जना मध्ये विद्यालय कर्मचारी विद्यालय सहयोगी एक/एक जना र एक जनामा विद्यालय सहयोगीको मात्र दरबन्दी रहेको छ ।



६. माध्यमिक (साविक उमावि) तहमा कार्यरत शिक्षक विवरण

वि.क्र.सं.	विद्यालय	शि.क्र.सं.	शिक्षकको नाम	संकेत	श्रेणी	प्रकार	नियुक्ति मिति	ग्रेड	कैफियत
१	विजय मावि, भीमविकासवस्ती	१	लक्ष्मी कुमारी उप्रेती		द्वितीय	अनुदान	२०६९।०४।०१		
१	विजय मावि, भीमविकासवस्ती	२	कुमारी दिपा बोहरा		द्वितीय	अनुदान	२०७२।०८।२०		
५	सरस्वती मावि, मोतीवस्ती	१	वीर बहादुर चन्द		द्वितीय	अनुदान	२०६६।१०।२२		
५	सरस्वती मावि, मोतीवस्ती	२	जय बहादुर चन्द		द्वितीय	अनुदान	२०६६।१०।२२		
६	जनकल्याण मावि, आइविआरडी	१	विनोद कुमार केसी		द्वितीय	अनुदान	२०६८।०४।०१		
६	जनकल्याण मावि, आइविआरडी	२	नवराज थापा		द्वितीय	अनुदान	२०६८।०४।०१		
१५	बागिश्चरी मावि, पृथ्वीवस्ती	१	गगन बहादुर साउद		द्वितीय	अनुदान	२०७२।०८।२२		
१५	बागिश्चरी मावि, पृथ्वीवस्ती	२	अजय शर्मा		द्वितीय	अनुदान	२०७३।०९।०२		
२४	पुनर्वास जनता मावि, त्रिभुवनवस्ती	१	नगेन्द्र बहादुर जेठारा		द्वितीय	अस्थायी	२०६९।०६।२९		
२४	पुनर्वास जनता मावि, त्रिभुवनवस्ती	२	नारायण सिंह ऐरी		द्वितीय	अस्थायी	२०५४।०७।०३		
२५	गौरी शङ्कर मावि, भानुवस्ती	१	रमेश खाती		द्वितीय	अनुदान	२०७२।०८।०६		
२५	गौरी शङ्कर मावि, भानुवस्ती	२	कर्ण बहादुर भण्डारी		द्वितीय	अनुदान	२०७२।०८।०६		
२६	दुर्गा मावि, जनकवस्ती	१	सूर्यभक्त पौडेल		द्वितीय	अनुदान	२०६८।१२।१०		
२६	दुर्गा मावि, जनकवस्ती	२	संतोष भक्त पौडेल		द्वितीय	अनुदान	२०६८।१२।१०		

७. माध्यमिक (साविक मावि) तहमा कार्यरत शिक्षक विवरण

वि.क्र.सं.	विद्यालय	शि.क्र.सं.	शिक्षकको नाम	संकेत नं.	श्रेणी	प्रकार	नियुक्ति मिति	ग्रेड	कैफियत
१	विजय मावि, भीमविकासवस्ती	१	निर्मल सुवेदी		तृतीय	राहत	२०६४।०५।०१		
१	विजय मावि, भीमविकासवस्ती	२	तोयानाथ उप्रेती		तृतीय	राहत	२०६६।०५।०१		
१	विजय मावि, भीमविकासवस्ती	३	राजेन्द्र जेठारा		तृतीय	राहत	२०७२।०५।०१		
१	विजय मावि, भीमविकासवस्ती	४	कोषराज मिश्र		तृतीय	राहत	२०७६।११।२२		फागुनदेखि
२	राष्ट्रिय मावि, अमरवस्ती	१	नवराज पाण्डेय	१४४४२८	तृतीय	स्थायी	२०७१।०४।२०	४	

वि.क्र.सं.	विद्यालय	शि.क्र.सं.	शिक्षकको नाम	संकेत नं.	श्रेणी	प्रकार	नियुक्ति मिति	ग्रेड	कैफियत
५	सरस्वती मावि, मोतीवस्ती	१	जितेन्द्र पौडेल	१५३५११	तृतीय	स्थायी	२०७१।०४।१५	४	फागुनदेखि
५	सरस्वती मावि, मोतीवस्ती	२	हेमलता भण्डारी		तृतीय	राहत	२०६५।१२।२३		
५	सरस्वती मावि, मोतीवस्ती	३	शिव बहादुर पाण्डेय		तृतीय	राहत	२०६६।०८।१६		
५	सरस्वती मावि, मोतीवस्ती	४	धनुमाया ओली कार्की		तृतीय	राहत	२०७२।११।११		
६	जनकल्याण मावि, आइविआरडी	१	मायादेवी पौडेल		तृतीय	राहत	२०६२।११।०६		
६	जनकल्याण मावि, आइविआरडी	२	सुनिल कुमार लो		तृतीय	राहत	२०६६।०२।०६		
६	जनकल्याण मावि, आइविआरडी	३	प्रकाश जोशी		तृतीय	राहत	२०६६।०८।१७		
७	रामबुद्ध मावि, पुरैना	१	धर्मराज जोशी		तृतीय	राहत	२०६६।०३।२५		
१०	शान्ती मावि, अंशुबर्मावस्ती	१	होमा सुवेदी	१५४४५०	तृतीय	स्थायी	२०७१।०४।२१	४	
१५	बागिश्चरी मावि, पृथ्वीवस्ती	१	रिक्त		तृतीय	स्थायी			
१५	बागिश्चरी मावि, पृथ्वीवस्ती	२	गंगा ठाकुर बम	१५७७४४	तृतीय	स्थायी	२०७२।०९।१३	३	
१५	बागिश्चरी मावि, पृथ्वीवस्ती	३	राजु थापा		तृतीय	राहत	२०६५।०४।०१		
१५	बागिश्चरी मावि, पृथ्वीवस्ती	४	छवीलाल भट्टराई		तृतीय	राहत	२०६६।०४।०८		
१६	राष्ट्रिय मावि, बिचफाँटा	१	सिता साउद		तृतीय	राहत	२०७१।०९।१७		
२४	पुनर्वास जनता मावि, त्रिभुवनवस्ती	१	मान बहादुर तामाङ	१४२८६०	तृतीय	स्थायी	२०६३।०५।२५	६	
२४	पुनर्वास जनता मावि, त्रिभुवनवस्ती	२	माधव प्रसाद पोख्रेल	३४५५५	तृतीय	स्थायी	२०६३।०५।२५	६	
२४	पुनर्वास जनता मावि, त्रिभुवनवस्ती	३	पुष्करसिंह महारा	१७६५६३	तृतीय	स्थायी	२०७६।०५।१०		पौष देखि
२४	पुनर्वास जनता मावि, त्रिभुवनवस्ती	४	सरिता श्रेष्ठ	१७५४१०	तृतीय	स्थायी	२०७६।०५।१०		
२४	पुनर्वास जनता मावि, त्रिभुवनवस्ती	५	अञ्जना तामाङ	१५११०२	तृतीय	स्थायी	२०७१।०४।२१	४	
२५	गौरी शङ्कर मावि, भानुवस्ती	१	रेखा थापा		तृतीय	राहत	२०६३।०६।२२		
२५	गौरी शङ्कर मावि, भानुवस्ती	२	गणेश थापा		तृतीय	राहत	२०७१।०९।०१		
२५	गौरी शङ्कर मावि, भानुवस्ती	३	शान्ति कुमारी दाहाल		तृतीय	राहत	२०७१।०९।०७		
२५	गौरी शङ्कर मावि, भानुवस्ती	४	रोम बहादुर शाही		तृतीय	राहत	२०७४।०८।२७		
२६	दुर्गा मावि, जनकवस्ती	१	इन्द्रजित अधिकारी		तृतीय	राहत	२०६२।११।२३		
२६	दुर्गा मावि, जनकवस्ती	२	अम्बिका प्रसाद खतिवडा		तृतीय	राहत	२०६५।०५।१५		

वि.क्र.सं.	विद्यालय	शि.क्र.सं.	शिक्षकको नाम	संकेत नं.	श्रेणी	प्रकार	नियुक्ति मिति	ग्रेड	कैफियत
२६	दुर्गा मावि, जनकवस्ती	३	धनवीर तामाङ		तृतीय	राहत	२०६९।०९।२२		
२६	दुर्गा मावि, जनकवस्ती	४	राजु प्रसाद पौडेल		तृतीय	राहत	२०७४।०५।१४		

८. आधारभूत (निम्न माध्यमिक) तहमा कार्यरत शिक्षक विवरण

वि.क्र.सं.	विद्यालय	शि.क्र.सं.	शिक्षकको नाम	संकेत नं.	श्रेणी	प्रकार	नियुक्ति मिति	ग्रेड	कैफियत
१	विजय मावि, भीमविकासवस्ती	१	भवानीदत्त अवस्थी	२५८१५	तृतीय	स्थायी	२०४९।१२।२९	६	
१	विजय मावि, भीमविकासवस्ती	२	मणिरत्न जैशी शर्मा	२८५९३	द्वितीय	स्थायी	२०४९।१०।१७	६	
१	विजय मावि, भीमविकासवस्ती	३	लोहीत भट्टराई	२८६१६	तृतीय	स्थायी	२०४८।०६।०९	६	
१	विजय मावि, भीमविकासवस्ती	४	द्रोपती भट्ट	१०६८७०	तृतीय	स्थायी	२०६०।०६।०९	६	
२	राष्ट्रिय मावि, अमरवस्ती	१	विजय कुमार उपाध्याय		तृतीय	राहत	२०६८।०९।०३		
२	राष्ट्रिय मावि, अमरवस्ती	२	रिक्त		तृतीय	राहत			
२	राष्ट्रिय मावि, अमरवस्ती	३	रिक्त		तृतीय	राहत			
५	सरस्वती मावि, मोतीवस्ती	१	भिमलाल तामाङ	१०७०७९	तृतीय	स्थायी	२०६०।०६।०९	६	
५	सरस्वती मावि, मोतीवस्ती	२	महाविर चन्द	१०७४४२	तृतीय	स्थायी	२०६०।०६।०९	६	
५	सरस्वती मावि, मोतीवस्ती	३	नरेश भूल	१५७९६९	तृतीय	स्थायी	२०७२।११।१९	३	
५	सरस्वती मावि, मोतीवस्ती	४	बुद्धि बहादुर तामाङ	१७२९१४	तृतीय	स्थायी	२०७५।१२।२९		
६	जनकल्याण मावि, आइविआरडी	१	गौमती ठाकुर	३६६२२	द्वितीय	स्थायी	२०४४।१२।१७	६	
६	जनकल्याण मावि, आइविआरडी	२	खगराज कडेल	१५५२७९	तृतीय	स्थायी	२०७१।०४।०८	४	
६	जनकल्याण मावि, आइविआरडी	३	विन्दु कुमारी भट्ट जोशी		तृतीय	राहत	२०६५।०७।१२		माघदेखि
७	रामबुद्ध मावि, पुरैना	१	धौल सिंह जागरी		तृतीय	राहत	२०६५।०५।१२		
७	रामबुद्ध मावि, पुरैना	२	जयब हादुर मडै		तृतीय	राहत	२०६५।०५।१२		
७	रामबुद्ध मावि, पुरैना	३	शालिक राम खराल		तृतीय	राहत	२०६५।०५।२४		
९	गोरखा आवि, रामवस्ती	१	सुकुमाया तामाङ		तृतीय	राहत	२०७६।११।२८		फागुनदेखि
९	गोरखा आवि, रामवस्ती	२	शङ्कर दत्त भट्ट		तृतीय	राहत	२०७२।०२।११		
९	गोरखा आवि, रामवस्ती	३	जसमाया तामाङ		तृतीय	राहत	२०७२।०५।२५		

वि.क्र.सं.	विद्यालय	शि.क्र.सं.	शिक्षकको नाम	संकेत नं.	श्रेणी	प्रकार	नियुक्ति मिति	ग्रेड	कैफियत
१०	शान्ती मावि, अंशुबर्मावस्ती	१	कृष्ण सिंह खत्री		तृतीय	राहत	२०६५।०५।१२		
१०	शान्ती मावि, अंशुबर्मावस्ती	२	लक्ष्मी प्रसाद सुवेदी		तृतीय	राहत	२०६५।०९।२७		
१०	शान्ती मावि, अंशुबर्मावस्ती	३	बीर बहादुर विष्ट		तृतीय	राहत	२०७४।०९।२०		
१५	बागिश्चरी मावि, पृथ्वीवस्ती	१	डिल्ली प्रसाद शर्मा	३८४४६	तृतीय	स्थायी	२०४९।१२।२९	६	
१५	बागिश्चरी मावि, पृथ्वीवस्ती	२	शुरेसचन्द्र भट्ट	१५८३६५	तृतीय	स्थायी	२०७२।०९।३०	३	
१५	बागिश्चरी मावि, पृथ्वीवस्ती	३	प्रेम बहादुर रैकाल	१५९६३५	तृतीय	स्थायी	२०७४।०३।२५	१	
१५	बागिश्चरी मावि, पृथ्वीवस्ती	४	तारा क्षेत्री		तृतीय	राहत	२०६६।०३।१९		
१६	राष्ट्रिय मावि, बिचफाँटा	१	यमप्रसाद शर्मा		तृतीय	राहत	२०६३।०२।३०		
१६	राष्ट्रिय मावि, बिचफाँटा	२	जनक बहादुर चन्द		तृतीय	राहत	२०६५।०४।०१		
१६	राष्ट्रिय मावि, बिचफाँटा	३	प्रेम प्रसाद जैशी		तृतीय	राहत	२०७४।०५।१४		
१७	बाल बागिश्चरी मावि, बुद्धवस्ती	१	बेक बहादुर तामाङ		तृतीय	राहत	२०६२।१२।३१		
१७	बाल बागिश्चरी मावि, बुद्धवस्ती	२	रिक्त		तृतीय	राहत			
१७	बाल बागिश्चरी मावि, बुद्धवस्ती	३	रिक्त		तृतीय	राहत			
२४	पुनर्वास जनता मावि, त्रिभुवनवस्ती	१	वीरभद्र न्यौपाने	१५८७४६	तृतीय	स्थायी	२०७२।१०।१२	३	
२४	पुनर्वास जनता मावि, त्रिभुवनवस्ती	२	डिलमाया विक	१६०६३२	तृतीय	स्थायी	२०७४।३।२८	१	
२४	पुनर्वास जनता मावि, त्रिभुवनवस्ती	३	नवराज पन्त	१६०८८३	तृतीय	स्थायी	२०७४।०३।२८	१	
२५	गौरी शङ्कर मावि, भानुवस्ती	१	लोक बहादुर थापा	१४२५९८	तृतीय	स्थायी	२०६३।०५।२५	६	
२५	गौरी शङ्कर मावि, भानुवस्ती	२	देवराज भट्ट	१३०७३४	तृतीय	स्थायी	२०६३।०५।२५	६	
२५	गौरी शङ्कर मावि, भानुवस्ती	३	गोविन्द प्रसाद काफ्ले	२५६६१	तृतीय	स्थायी	२०६३।०५।२५	६	
२५	गौरी शङ्कर मावि, भानुवस्ती	४	धन बहादुर थापा	१७२९९०	तृतीय	स्थायी	२०७५।१२।२९		
२६	दुर्गा मावि, जनकवस्ती	१	विनोद चन्द	१४०५७४	तृतीय	स्थायी	२०६३।०६।०५	५	
२६	दुर्गा मावि, जनकवस्ती	२	बासुदेव जि.सि.	५२६७३	द्वितीय	स्थायी	२०४८।०६।०१	४	
२६	दुर्गा मावि, जनकवस्ती	३	गणेशराज जोशी	१५६८१४	तृतीय	स्थायी	२०७२।१०।२१	३	
२६	दुर्गा मावि, जनकवस्ती	४	धनाकुमारी जोशी		तृतीय	स्थायी	२०७६।०७।०७		
२७	जीवनज्योति मावि, त्रिभुवनवस्ती	१	चन्द्र प्रसाद ढकाल		तृतीय	राहत	२०६२।११।०१		

वि.क्र.सं.	विद्यालय	शि.क्र.सं.	शिक्षकको नाम	संकेत नं.	श्रेणी	प्रकार	नियुक्ति मिति	ग्रेड	कैफियत
२७	जीवनज्योति मावि, त्रिभुवनवस्ती	२	एक देव जैशी		तृतीय	राहत	२०६३।०१।१७		
२७	जीवनज्योति मावि, त्रिभुवनवस्ती	३	नव राज ओझा		तृतीय	राहत	२०७३।०९।०१		

९. आधारभूत (प्राथमिक) तहमा कार्यरत शिक्षक विवरण

वि.क्र.सं.	विद्यालय	क्र.सं.	शिक्षकको नाम	संकेत नं.	श्रेणी	प्रकार	नियुक्ति मिति	ग्रेड	कैफियत
१	विजय मावि, भीमविकासवस्ती	१	घनश्याम वि.के.	२८६३६	द्वितीय	स्थायी	२०४०।१०।०८	६	
१	विजय मावि, भीमविकासवस्ती	२	शेर बहादुर विश्वकर्मा	२८६८७	द्वितीय	स्थायी	२०४८।०६।०१	६	
१	विजय मावि, भीमविकासवस्ती	३	लम्बोदर सुवेदी	४७९२८	द्वितीय	स्थायी	२०४८।०८।१५	६	फागुनदेखि
१	विजय मावि, भीमविकासवस्ती	४	जनक बहादुर सिंह	१३००३३	द्वितीय	स्थायी	२०४७।०८।२८	६	
१	विजय मावि, भीमविकासवस्ती	५	भैरब भण्डारी	१७२९०३	तृतीय	स्थायी	२०७५।१२।२९	०	
२	राष्ट्रिय मावि, अमरवस्ती	१	दुर्गा प्रसाद शर्मा	१०७२५२	तृतीय	स्थायी	२०६०।१२।२७	६	
२	राष्ट्रिय मावि, अमरवस्ती	२	राम प्रसाद चौधरी	५५८०९३	द्वितीय	स्थायी	२०४४।१२।३०	६	
२	राष्ट्रिय मावि, अमरवस्ती	३	रामनाथ शर्मा	४१५५६	द्वितीय	स्थायी	२०४८।०६।०१	६	
२	राष्ट्रिय मावि, अमरवस्ती	४	धन बहादुर शाही		द्वितीय	स्थायी	२०४८।०६।०१	६	
२	राष्ट्रिय मावि, अमरवस्ती	५	कुल प्रसाद गौतम		तृतीय	स्थायी	२०७५।१२।२९	०	
२	राष्ट्रिय मावि, अमरवस्ती	६	राधिका कुमारी सिंह शाह		तृतीय	स्थायी	२०७५।१२।२९	०	
३	अलंकार आवि, विकासवस्ती	१	राम बहादुर राना	३०९६९	द्वितीय	स्थायी	२०४८।०६।०१	६	
३	अलंकार आवि, विकासवस्ती	२	भागरथी राना	१०७१२८	तृतीय	स्थायी	२०६१।०२।१७	६	
३	अलंकार आवि, विकासवस्ती	३	विमला अर्याल		तृतीय	राहत	२०६४।०४।०७		
३	अलंकार आवि, विकासवस्ती	४	रेशमा राना		तृतीय	राहत	२०६५।०८।१९		
४	पशुपति आवि, भीमवस्ती	१	उदय सिंह झुकाल	१०९०८९	द्वितीय	स्थायी	२०४५।०२।१६	६	
४	पशुपति आवि, भीमवस्ती	२	टेक बहादुर शाह	२८९२१	द्वितीय	स्थायी	२०४९।१२।२९	६	
४	पशुपति आवि, भीमवस्ती	३	राम प्रसाद पोख्रेल	४२७२२	द्वितीय	स्थायी	२०४६।११।१२	६	
५	सरस्वती मावि, मोतीवस्ती	१	केदार बहादुर भण्डारी	३८५९४	द्वितीय	स्थायी	२०४९।१२।२९	६	
५	सरस्वती मावि, मोतीवस्ती	२	छत्र बहादुर विक	३६८१९	द्वितीय	स्थायी	२०४८।०६।०१	६	

वि.क्र.सं.	विद्यालय	क्र.सं.	शिक्षकको नाम	संकेत नं.	श्रेणी	प्रकार	नियुक्ति मिति	ग्रेड	कैफियत
५	सरस्वती मावि, मोतीवस्ती	३	हर्कराज भट्ट		तृतीय	स्थायी	२०७६।०७।०७		
५	सरस्वती मावि, मोतीवस्ती	४	हरिचन्द्र जोशी	१५६२९५	तृतीय	स्थायी	२०७२।०४।२२		फागुनदेखि
६	जनकल्याण मावि, आइविआरडी	१	राम नारायण कडेल	३०५५२	द्वितीय	स्थायी	२०४८।०६।०१	६	
६	जनकल्याण मावि, आइविआरडी	२	गणेश बहादुर खडका	१२९०२२	द्वितीय	स्थायी	२०५०।०३।०६	६	
६	जनकल्याण मावि, आइविआरडी	३	धनमाया गुरुङ	१०७०७४	तृतीय	स्थायी	२०६०।१२।२७	६	
६	जनकल्याण मावि, आइविआरडी	४	लालमाया तामाङ		तृतीय	स्थायी	२०७५।१२।२९	०	
६	जनकल्याण मावि, आइविआरडी	५	विष्णु राज घिमिरे		तृतीय	राहत	२०६३।०१।२९		
७	रामबुद्ध मावि, पुरैना	१	कृष्ण बहादुर कुवर	५७३१८	तृतीय	स्थायी	२०६१।०१।२७	६	
७	रामबुद्ध मावि, पुरैना	२	लोकेन्द्र बहादुर खडायत	३०९८३	द्वितीय	स्थायी	२०४८।०६।०१	६	
७	रामबुद्ध मावि, पुरैना	३	सुरत बहादुर बोहरा	३०९६०	द्वितीय	स्थायी	२०४९।१२।२९	६	
७	रामबुद्ध मावि, पुरैना	४	रामकिसन राना	१५३६०९	तृतीय	स्थायी	२०७१।०४।२३	४	
७	रामबुद्ध मावि, पुरैना	५	रेवती भट्ट	१७७७५५	तृतीय	स्थायी	२०७६।०७।०७		
७	रामबुद्ध मावि, पुरैना	६	भिमसेन राना		तृतीय	राहत	२०६२।१२।२९		
८	अरनिको आवि, अरनिकोवस्ती	१	बासुमाया तामाङ	१०७११५	तृतीय	स्थायी	२०६०।१२।२७	६	
८	अरनिको आवि, अरनिकोवस्ती	२	भानुभक्त जोशी	१५३९००	तृतीय	स्थायी	२०७१।०५।०१	४	चैत्रदेखि
८	अरनिको आवि, अरनिकोवस्ती	३	पार्वती जोशी	१५०२१९	तृतीय	स्थायी	२०७१।०४।२६	४	फागुनदेखि
८	अरनिको आवि, अरनिकोवस्ती	४	फुलमाया तामाङ	१७३००९	तृतीय	स्थायी	२०७५।१२।२९	०	
८	अरनिको आवि, अरनिकोवस्ती	५	सीमा तामाङ		तृतीय	अस्थायी	२०७६।०३।०१		
८	अरनिको आवि, अरनिकोवस्ती	६	नागमती राना		तृतीय	राहत	२०७४।०४।१०		
९	गोरखा आवि, रामवस्ती	१	श्रीमाया गुरुङ	३०५८७	द्वितीय	स्थायी	२०४८।०६।०१	६	
९	गोरखा आवि, रामवस्ती	२	नवराज सिंह	१५०८७०	तृतीय	स्थायी	२०७१।०५।०१	४	
९	गोरखा आवि, रामवस्ती	३	सुनमाया तामाङ		तृतीय	अस्थायी	२०७६।०३।०८		
९	गोरखा आवि, रामवस्ती	४	राम बहादुर तामाङ		तृतीय	राहत	२०६५।०४।३१		
१०	शान्ती मावि, अंशुबर्मावस्ती	१	राजेन्द्र बहादुर रोकाया	५८१८८	तृतीय	स्थायी	२०६१।०६।२८	६	
१०	शान्ती मावि, अंशुबर्मावस्ती	२	धन बहादुर रोकाया	१३०९६५	तृतीय	स्थायी	२०६३।१०।०१	५	

वि.क्र.सं.	विद्यालय	क्र.सं.	शिक्षकको नाम	संकेत नं.	श्रेणी	प्रकार	नियुक्ति मिति	ग्रेड	कैफियत
१०	शान्ती मावि, अंशुबर्मावस्ती	३	सूर्य बहादुर तामाङ	१७२९१०	तृतीय	स्थायी	२०७५।१२।२९	०	
१०	शान्ती मावि, अंशुबर्मावस्ती	४	राजेन्द्र कुमार वड		तृतीय	राहत	२०६२।१२।३०		
११	जनशक्ति आवि, बीरबलभद्रवस्ती	१	टेक बहादुर विश्वकर्मा	२६५३९	द्वितीय	स्थायी	२०४८।०६।०१	६	
११	जनशक्ति आवि, बीरबलभद्रवस्ती	२	कृष्णराज पन्त	१३०७४४	तृतीय	स्थायी	२०६३।०८।०८	५	
११	जनशक्ति आवि, बीरबलभद्रवस्ती	३	शमशेर बहादुर तामाङ		तृतीय	स्थायी	२०७५।१२।२९	०	
११	जनशक्ति आवि, बीरबलभद्रवस्ती	४	सुनिता तामाङ		तृतीय	अस्थायी	२०७४।१२।२९		
११	जनशक्ति आवि, बीरबलभद्रवस्ती	५	सुपिता तामाङ		तृतीय	अस्थायी	२०७६।१०।०५		माघ देखि
११	जनशक्ति आवि, बीरबलभद्रवस्ती	६	लाल बहादुर मगर		तृतीय	राहत	२०६३।०१।०१		
११	जनशक्ति आवि, बीरबलभद्रवस्ती	७	इन्द्रावती राना		तृतीय	अस्थायी	२०७६।११।२८		फागुनदेखि
१२	ऐश्वर्य आवि, अमरैया	१	यज्ञ बहादुर कोइराला	३१०६८	प्रथम	स्थायी	२०४८।०६।०१	४	
१२	ऐश्वर्य आवि, अमरैया	२	इश्वरी प्रसाद ढकाल	३१०५९	द्वितीय	स्थायी	२०४९।१२।२९	६	
१२	ऐश्वर्य आवि, अमरैया	३	गौरीलाल सिकर्मी	३०६१८	द्वितीय	स्थायी	२०४९।१०।०७	६	
१२	ऐश्वर्य आवि, अमरैया	४	कृष्ण बहादुर तामाङ	१७२९८०	तृतीय	स्थायी	२०७५।१२।२९		
१२	ऐश्वर्य आवि, अमरैया	५	राना प्रकाश राना		तृतीय	राहत	२०६४।०४।०१		
१२	ऐश्वर्य आवि, अमरैया	६	रामसिंह राना		तृतीय	राहत	२०६२।०१।२०		
१२	ऐश्वर्य आवि, अमरैया	७	टेक राज जोशी		तृतीय	राहत	२०६२।०१।२०		
१३	मालिका आवि, महेन्द्रवस्ती	१	बीर बहादुर महारा	३१०५०	द्वितीय	स्थायी	२०४९।१२।२९	६	
१३	मालिका आवि, महेन्द्रवस्ती	२	विष्णु बहादुर शाही	१५८१९३	द्वितीय	स्थायी	२०४८।०१।०२	६	
१३	मालिका आवि, महेन्द्रवस्ती	३	भोगेन्द्र पाण्डेय	३८६११	तृतीय	स्थायी	२०४८।०६।०१	६	
१३	मालिका आवि, महेन्द्रवस्ती	४	देवनारायण सिंह	९०५९९	तृतीय	स्थायी	२०४४।०४।०१	६	
१३	मालिका आवि, महेन्द्रवस्ती	५	डिलराज गिरी		तृतीय	राहत	२०६४।०६।११		
१४	सरस्वती आवि, ढक्का	१	लाल बहादुर शाही	१०८८७०	तृतीय	स्थायी	२०६१।०२।१७	६	
१४	सरस्वती आवि, ढक्का	२	कुम्भराज कुँवर		तृतीय	स्थायी	२०७५।१२।२९		
१४	सरस्वती आवि, ढक्का	३	भानदेव भट्ट		तृतीय	अस्थायी	२०७६।०४।०१		
१४	सरस्वती आवि, ढक्का	४	बेलु भट्ट		तृतीय	राहत	२०६३।०१।०१		

वि.क्र.सं.	विद्यालय	क्र.सं.	शिक्षकको नाम	संकेत नं.	श्रेणी	प्रकार	नियुक्ति मिति	ग्रेड	कैफियत
१४	सरस्वती आवि, ढक्का	५	भक्त बहादुर बोहरा		तृतीय	राहत	२०६५।०४।३१		
१४	सरस्वती आवि, ढक्का	६	गिता शर्मा गौतम		तृतीय	राहत	२०६६।०९।२७		
१५	बागिश्चरी मावि, पृथ्वीवस्ती	१	शेर बहादुर विष्ट	३८३४०	द्वितीय	स्थायी	२०४५।०१।०३	६	
१५	बागिश्चरी मावि, पृथ्वीवस्ती	२	नारायण प्रसाद पौडेल	३८३९५	द्वितीय	स्थायी	२०४९।१२।२९	६	
१५	बागिश्चरी मावि, पृथ्वीवस्ती	३	चण्डी प्रसाद सुवेदी	१३०८०४	तृतीय	स्थायी	२०६३।०८।०८	६	
१५	बागिश्चरी मावि, पृथ्वीवस्ती	४	पदमा तामाङ	१०६८२६	द्वितीय	स्थायी	२०४९।१२।३०		
१५	बागिश्चरी मावि, पृथ्वीवस्ती	५	रिक्त		तृतीय	स्थायी			
१६	राष्ट्रिय मावि, बिचफाँटा	१	लोक बहादुर क्षेत्री	२८८१०	द्वितीय	स्थायी	२०४४।१२।१९	६	
१६	राष्ट्रिय मावि, बिचफाँटा	२	नारायण प्रसाद अर्याल	१३०७७२	तृतीय	स्थायी	२०६३।०८।०८	६	
१६	राष्ट्रिय मावि, बिचफाँटा	३	भविश्चर अर्याल	१३०८१६	तृतीय	स्थायी	२०६३।०८।०८	६	
१६	राष्ट्रिय मावि, बिचफाँटा	४	ठाकुर प्रसाद शर्मा		तृतीय	राहत	२०६४।०५।१४		
१६	राष्ट्रिय मावि, बिचफाँटा	५	नर बहादुर बुढा		तृतीय	राहत	२०६३।०२।०१		
१६	राष्ट्रिय मावि, बिचफाँटा	६	मनिषा शर्मा		तृतीय	अस्थायी	२०७४।१२।१३		
१७	बाल बागिश्चरी मावि, बुद्धवस्ती	१	राजेन्द्र बराल	३०८८०	द्वितीय	स्थायी	२०४९।१२।२९	६	
१७	बाल बागिश्चरी मावि, बुद्धवस्ती	२	हरिषचन्द्र राना	१५४०५०	तृतीय	स्थायी	२०७१।०४।३०	४	
१७	बाल बागिश्चरी मावि, बुद्धवस्ती	३	गोमा घिमिरे		तृतीय	स्थायी	२०७५।१२।२९	०	
१७	बाल बागिश्चरी मावि, बुद्धवस्ती	४	खडकसिंह रावल		तृतीय	स्थायी	२०७५।१२।२९	०	
१७	बाल बागिश्चरी मावि, बुद्धवस्ती	५	जानकी रावल		तृतीय	अस्थायी	२०७५।०२।१६		
१७	बाल बागिश्चरी मावि, बुद्धवस्ती	६	विष्णु प्रसाद शर्मा अर्याल		तृतीय	राहत	२०६४।०६।०१		
१८	जीवनशक्ति आवि, सीतावस्ती	१	आनन्द सिंह क्षेत्री	३९७१०	द्वितीय	स्थायी	२०४४।१२।२०	६	
१८	जीवनशक्ति आवि, सीतावस्ती	२	कृष्ण बहादुर खत्री	३९६९२	द्वितीय	स्थायी	२०४८।०६।०१	६	
१८	जीवनशक्ति आवि, सीतावस्ती	३	कमल बहादुर रोकाया	१३०६८०	द्वितीय	स्थायी	२०६३।१०।०१	४	
१८	जीवनशक्ति आवि, सीतावस्ती	४	प्रयागराज उपाध्याय	१६२१०१	तृतीय	स्थायी	२०७५।१२।२९	०	
१८	जीवनशक्ति आवि, सीतावस्ती	५	रिक्त		तृतीय	स्थायी			
१८	जीवनशक्ति आवि, सीतावस्ती	६	रण बहादुर खाती		तृतीय	राहत	२०६१।०९।०१		



वि.क्र.सं.	विद्यालय	क्र.सं.	शिक्षकको नाम	संकेत नं.	श्रेणी	प्रकार	नियुक्ति मिति	ग्रेड	कैफियत
१८	जीवनशक्ति आवि, सीतावस्ती	७	भागीरथी विष्ट		तृतीय	राहत	२०६१।०९।०२		
१९	सरस्वती आवि, खड्डा	१	धन बहादुर क्षेत्री	३०६४७	द्वितीय	स्थायी	२०४८।०६।०१	६	
१९	सरस्वती आवि, खड्डा	२	खड्क बहादुर मगर	३०६३५	द्वितीय	स्थायी	२०४८।०६।०१	६	
१९	सरस्वती आवि, खड्डा	३	बशुन्धरा खत्री		तृतीय	स्थायी	२०७५।१२।२९	०	
१९	सरस्वती आवि, खड्डा	४	सूर्य प्रसाद पौडेल		तृतीय	राहत	२०६३।०३।०५		
२०	राष्ट्रिय आवि, परासन	१	चन्द्र बहादुर थापा	१०७१५४	तृतीय	स्थायी	२०६०।१२।२७	६	
२०	राष्ट्रिय आवि, परासन	२	सम्झना राजभण्डारी		तृतीय	राहत	२०६१।१०।१५		
२०	राष्ट्रिय आवि, परासन	३	कर्मराज राना		तृतीय	राहत	२०६१।१०।१५		
२०	राष्ट्रिय आवि, परासन	४	रामफल राना		तृतीय	राहत	२०६४।०४।३२		
२१	कृष्ण आवि, कंकड	१	मनिष सुनार		तृतीय	अस्थायी	२०७६।०४।१२		
२१	कृष्ण आवि, कंकड	२	मिन बहादुर गुरुङ		तृतीय	राहत	२०७०।०२।१४		
२१	कृष्ण आवि, कंकड	३	पुष्पा राना		तृतीय	राहत	२०७०।०२।१४		
२२	दिपशिखर आवि, बिचफाँटा	१	चन्द्रावती शर्मा		तृतीय	स्थायी	२०७६।०९।२२		पौष देखि
२२	दिपशिखर आवि, बिचफाँटा	२	काली नेपाली दमाई		तृतीय	राहत	२०६६।०८।०९		
२२	दिपशिखर आवि, बिचफाँटा	३	कर्ण बहादुर मगर		तृतीय	राहत	२०६७।०२।०४		
२३	नवदुर्गा आवि, मोतियाफाँटा	१	लक्ष्मी ढुङ्गाना		तृतीय	राहत	२०६६।०८।०८		
२३	नवदुर्गा आवि, मोतियाफाँटा	२	उमा नेपाली		तृतीय	अस्थायी	२०७३।०६।१४		
२३	नवदुर्गा आवि, मोतियाफाँटा	३	राजेश राना		तृतीय	अस्थायी	२०७६।०४।१२		
२४	पुनर्वास जनता मावि, त्रिभुवनवस्ती	१	भोजराज श्रेष्ठ	३११५३	द्वितीय	स्थायी	२०४१।१०।०५	६	
२४	पुनर्वास जनता मावि, त्रिभुवनवस्ती	२	विष्णु प्रसाद अर्याल	३११८४	द्वितीय	स्थायी	२०४८।०६।०१	६	
२४	पुनर्वास जनता मावि, त्रिभुवनवस्ती	३	नारायण प्रसाद बगाले	३१२०१	द्वितीय	स्थायी	२०४८।०६।०१	६	
२४	पुनर्वास जनता मावि, त्रिभुवनवस्ती	४	राधिका कोइराला	३१२८४	द्वितीय	स्थायी	२०४९।१२।२९	६	
२४	पुनर्वास जनता मावि, त्रिभुवनवस्ती	५	नन्दकला शाही		तृतीय	स्थायी	२०७५।१२।२९		
२४	पुनर्वास जनता मावि, त्रिभुवनवस्ती	६	कर्ण बहादुर रोकाया		तृतीय	राहत	२०४८।०५।०३		
२४	पुनर्वास जनता मावि, त्रिभुवनवस्ती	७	बुधनी चौधरी		तृतीय	राहत	२०७५।१०।२८		

वि.क्र.सं.	विद्यालय	क्र.सं.	शिक्षकको नाम	संकेत नं.	श्रेणी	प्रकार	नियुक्ति मिति	ग्रेड	कैफियत
२५	गौरी शङ्कर मावि, भानुवस्ती	१	रिक्त	३४७४९	द्वितीय	स्थायी			
२५	गौरी शङ्कर मावि, भानुवस्ती	२	रिक्त	३४७३७	द्वितीय	स्थायी			
२५	गौरी शङ्कर मावि, भानुवस्ती	३	दिर्घराज घिमिरे	३४६३३	द्वितीय	स्थायी	२०४८।०६।०९	६	
२५	गौरी शङ्कर मावि, भानुवस्ती	४	दुर्गा नेपाल	३४६२९	द्वितीय	स्थायी	२०४८।०६।०९	६	
२५	गौरी शङ्कर मावि, भानुवस्ती	५	एकनारायण पोख्रेल	३४६९९	द्वितीय	स्थायी	२०४९।१२।३०	६	
२५	गौरी शङ्कर मावि, भानुवस्ती	६	भक्त बहादुर रोकाया	९३०९७६	तृतीय	स्थायी	२०६९।०२।३२	६	
२५	गौरी शङ्कर मावि, भानुवस्ती	७	राम बहादुर सिंह		तृतीय	राहत	२०६३।०९।२६		
२६	दुर्गा मावि, जनकवस्ती	१	धनमाया सिंह	९४५४३	द्वितीय	स्थायी	२०४८।०६।०९	६	
२६	दुर्गा मावि, जनकवस्ती	२	गिरिराज अर्याल	२७६३७	द्वितीय	स्थायी	२०४८।०६।०९	६	
२६	दुर्गा मावि, जनकवस्ती	३	मोहनकृष्ण गौतम	२७८९९	द्वितीय	स्थायी	२०४८।०६।०९	६	
२६	दुर्गा मावि, जनकवस्ती	४	मनिराम आचार्य	२७६९८	द्वितीय	स्थायी	२०४९।१२।२९	६	
२६	दुर्गा मावि, जनकवस्ती	५	कर्ण बहादुर चन्द	२७९५०	द्वितीय	स्थायी	२०४९।१२।२९	६	
२७	जीवनज्योति मावि, त्रिभुवनवस्ती	१	भरत कुमार बस्नेत	३९९६६	प्रथम	स्थायी	२०४४।११।२४	५	
२७	जीवनज्योति मावि, त्रिभुवनवस्ती	२	राम प्रसाद सुवेदी	९३३६८६	द्वितीय	स्थायी	२०४४।१२।०९	६	
२७	जीवनज्योति मावि, त्रिभुवनवस्ती	३	सेते विश्वकर्मा	९३९७३३	द्वितीय	स्थायी	२०४४।१२।०९	६	
२७	जीवनज्योति मावि, त्रिभुवनवस्ती	४	विजया श्रेष्ठ	९३३६८५	द्वितीय	स्थायी	२०४६।०६।०९	६	
२७	जीवनज्योति मावि, त्रिभुवनवस्ती	५	पार्वती शर्मा बराल	९५४०६७	तृतीय	स्थायी	२०७९।०४।३०	४	
२७	जीवनज्योति मावि, त्रिभुवनवस्ती	६	मान बहादुर बोगटी		तृतीय	राहत	२०६३।०९।२९		
२७	जीवनज्योति मावि, त्रिभुवनवस्ती	७	यूवराज सुयल		तृतीय	राहत	२०६७।०२।०९		
२८	चन्द्रवाल आवि, सिमरी	१	कृष्णहरी पण्डित	४९००९	द्वितीय	स्थायी	२०४८।०६।०९	६	
२८	चन्द्रवाल आवि, सिमरी	२	अम्मर बहादुर क्षेत्री	४९०९४	द्वितीय	स्थायी	२०४९।१२।२९	६	
२८	चन्द्रवाल आवि, सिमरी	३	बीरबहादुर गुरुङ	४९०२९	द्वितीय	स्थायी	२०४९।१२।२९	६	
२८	चन्द्रवाल आवि, सिमरी	४	गणेश शाहु	९३०७०८	तृतीय	स्थायी	२०३६।०२।०३	६	
२८	चन्द्रवाल आवि, सिमरी	५	मिना पण्डित		तृतीय	स्थायी	२०७५।१२।२९		
२८	चन्द्रवाल आवि, सिमरी	६	धौल बहादुर रोकाया		तृतीय	राहत	२०६३।०९।०२		

वि.क्र.सं.	विद्यालय	क्र.सं.	शिक्षकको नाम	संकेत नं.	श्रेणी	प्रकार	नियुक्ति मिति	ग्रेड	कैफियत
२९	महाकाली आवि, कोटीहोम	१	खडानन्द सुवेदी	२५८९७	द्वितीय	स्थायी	२०४९।१२।२९	६	
२९	महाकाली आवि, कोटीहोम	२	रामरतन पञ्जियार	२७६७६	द्वितीय	स्थायी	२०३९।१०।०१	६	
३०	मदन आश्रित स्मृति आवि, मदनटोल	१	दल बहादुर रोकाया		तृतीय	राहत	२०६१।११।०२		
३०	मदन आश्रित स्मृति आवि, मदनटोल	२	भक्त बहादुर रोकाया		तृतीय	राहत	२०६१।११।०२		
३०	मदन आश्रित स्मृति आवि, मदनटोल	३	लक्ष्मण बहादुर खडायत		तृतीय	राहत	२०६४।०६।१३		
३०	मदन आश्रित स्मृति आवि, मदनटोल	४	रामलाल स्याडदन तामाड		तृतीय	राहत	२०६६।१२।०१		
३०	मदन आश्रित स्मृति आवि, मदनटोल	५	नरविर विष्ट		तृतीय	राहत	२०६४।०४।०१		
३१	बाल जागृति आवि, त्रिभुवनवस्ती	१	रत्न बहादुर विश्वकर्मा	१३०७८१	तृतीय	स्थायी	२०६३।०८।०८	५	
३१	बाल जागृति आवि, त्रिभुवनवस्ती	२	दान बहादुर वि.क		तृतीय	राहत	२०७१।०५।१३		
३१	बाल जागृति आवि, त्रिभुवनवस्ती	३	मिठी वि.क		तृतीय	राहत	२०६५।०६।०१		
३२	नमुना रामजी आवि, जनकवस्ती	१	महेश्वर ओझा	३१०४१	द्वितीय	स्थायी	२०४८।०६।०१	६	
३२	नमुना रामजी आवि, जनकवस्ती	२	कुसुम न्योपाने		तृतीय	राहत	२०७२।०६।२७		
३२	नमुना रामजी आवि, जनकवस्ती	३	कोपिला ओली		तृतीय	अस्थायी	२०७६।०३।०६		

### १०. नपाबाट अनुदान पाउने गरी २०७६ पूर्व नियुक्त शिक्षक विवरण

क्र.सं.	विद्यालय कोड	विद्यालय नाम	विद्यालय ठेगाना	नियुक्त शिक्षक	बार्षिक अनुदान
१	७२००१०००१	श्री विजय मावि	वडा नं. १० भीमविकासवस्ती	विरेन्द्र सिंह चाड	१३०,०००
२	७२००१०००३	श्री राष्ट्रिय मावि	वडा नं. ११ अमरवस्ती	शोभा दाहाल	१३०,०००
३	७२००१०००७	श्री अलंकार आवि	वडा नं. १० विकासवस्ती	रामपाल राना	१३०,०००
२७	७२०२००००४	श्री जीवनज्योती मावि	वडा नं. ६ त्रिभुवनवस्ती	विष्णु बहादुर अधिकारी	१३०,०००

### ११. विद्यालयको आफ्नै स्रोतबाट तलब सुविधा पाउने (निजी) शिक्षकको विवरण

क्र.सं.	विद्यालय	संचालित कक्षा	क्र.सं.	शिक्षकको नामथर	तह र कक्षा	मासिक पारिश्रमिक	पारिश्रमिक स्रोत
१	श्री विजय मावि वडा नं. १० भीमविकासवस्ती	१२	१	विरेन्द्र सिंह चाड	आधाभूत कक्षा ६-८	१०००	नगरपालिका
			२	रमेश खाती	आधाभूत कक्षा १-८	९०००	विद्यालय निजीस्रोत
			३	अजय सुनार	आधाभूत कक्षा १-८	९०००	विद्यालय निजीस्रोत

क्र.सं.	विद्यालय	संचालित कक्षा	क्र.सं.	शिक्षकको नामथर	तह र कक्षा	मासिक पारिश्रमिक	पारिश्रमिक स्रोत
	"	"	४	मञ्जु काप्ले	आधाभूत कक्षा १-५	१००००	विद्यालय निजीस्रोत
२	श्री राष्ट्रिय मावि वडा नं. ११ अमरवस्ती	१०	१	बालकृष्ण घिमिरे	आधाभूत कक्षा ६-८	१२५००	विद्यालय निजीस्रोत
			२	शोभा दाहाल	आधाभूत कक्षा १-५	१००००	नगरपालिका
			३	छविलाल सुवेदी	माध्यमिक कक्षा ६-१०	१८०००	विद्यालय निजीस्रोत
३	श्री अलंकार आवि वडा नं. १० विकासवस्ती	५	१	राम पाल राना	आधाभूत कक्षा १-५	१००००	नगरपालिका
४	श्री पशुपती आवि वडा नं. १० भीमवस्ती	५		नभएको	-	-	-
५	श्री सरस्वती मावि वडा नं. २ मोतिवस्ती	१२	१	आशा कुमारी तामाङ	आधाभूत कक्षा १-५	७०००	विद्यालय निजीस्रोत
			२	जमुना साकी	आधाभूत कक्षा १-५	५०००	विद्यालय निजीस्रोत
६	श्री जनकल्याण मावि वडा नं. ३ आइविआरडी	१२	१	शारदा पौडेल	आधाभूत/माध्यमिक कक्षा ६-१०	२५०००	विद्यालय निजीस्रोत
			२	भोलानाथ तिमसेना	आधाभूत/माध्यमिक कक्षा ६-१०	२४०००	विद्यालय निजीस्रोत
७	श्री रामबुद्ध मावि वडा नं. १ पुरैना	१०	१	परमानन्द अवस्थी	माध्यमिक ८-१०	१८१९०	विद्यालय निजीस्रोत
			२	भरत बहादुर चन्द	माध्यमिक ८-१०	१७५००	विद्यालय निजीस्रोत
			३	हरिलाल राना	आधाभूत कक्षा १-८	१००००	विद्यालय निजीस्रोत
८	श्री अरनिको आवि वडा नं. २ अरनिकोबस्ती	८	१	किरण हङ्खले	आधाभूत कक्षा ६-८	१५०००	शिक्षण सहयोग अनुदान
			२	अर्चना तामाङ	आधाभूत कक्षा १-८	८०००	विद्यालय निजीस्रोत
			३	ऋष्मा रानामगर तामाङ	आधाभूत कक्षा ६-८	७०००	विद्यालय निजीस्रोत
९	श्री गोरखा आवि वडा नं. ३ रामबस्ती	८	१	सुपिना तामाङ	आधाभूत कक्षा ६-८	७०००	विद्यालय निजीस्रोत
१०	श्री शान्ती मावि वडा नं. १ अंशुबर्माबस्ती	१०		नभएको	-	-	-
११	श्री जनशक्ती आवि वडा नं. १ बीरबलभद्रबस्ती	८	१	मनिषा जोशी	आधाभूत कक्षा ६-८ गणित+विज्ञान	१३०००	शिक्षण सहयोग अनुदान
			२	सुपिता तामाङ	आधाभूत कक्षा १-५	८०००	विद्यालय निजीस्रोत
			३	माधवी चौधरी	आधाभूत कक्षा ६-८	१००००	विद्यालय निजीस्रोत
			४	इन्द्रावती राना	आधाभूत कक्षा ६-८	१२०००	विद्यालय निजीस्रोत
			५	बसन्ती चौधरी	बाल विकास	६५००	विद्यालय निजीस्रोत
१२	श्री ऐश्वर्य आवि वडा नं.	८	१	टेकराज जोशी	आधाभूत कक्षा १-८	५०००	विद्यालय निजीस्रोत

क्र.सं.	विद्यालय	संचालित कक्षा	क्र.सं.	शिक्षकको नामथर	तह र कक्षा	मासिक पारिश्रमिक	पारिश्रमिक स्रोत
१२	श्री ऐश्वर्य आवि वडा नं. २ अमरैया	८	२	पदम बहादुर साको	आधाभूत कक्षा ६-८	११५००	विद्यालय निजीस्रोत
			३	विरेन्द्र चौधरी	आधाभूत कक्षा ६-८	१००००	विद्यालय निजीस्रोत
१३	श्री मालिका आवि वडा नं. १ महेन्द्रवस्ती	८	१	मनमाया खनाल	उल्लेख नभएको	८०००	विद्यालय निजीस्रोत
१४	श्री सरस्वती आवि वडा नं. १ ढक्का	८	१	ललिता राना	आधाभूत कक्षा ६-८	१२०००	शिक्षण सहयोग अनुदान
			२	सुस्मिता शाही	आधाभूत कक्षा ६-८	११०००	शिक्षण सहयोग अनुदान
१५	श्री बागीश्वरी मावि वडा नं. ८ पृथ्वीवस्ती	१२	१	कृष्ण प्रसाद पाण्डे	माध्यमिक ९-१२	२५०००	विद्यालय निजीस्रोत
१५	श्री बागीश्वरी मावि वडा नं. ८ पृथ्वीवस्ती	१२	२	नेत्र प्रसाद उपाध्याय	माध्यमिक ९-१२	२५०००	विद्यालय निजीस्रोत
			३	भरत बोहरा	माध्यमिक ९-१२	२५०००	विद्यालय निजीस्रोत
			४	पदम शाह	आधाभूत कक्षा १-८	१९५००	विद्यालय निजीस्रोत
			५	पार्वती कापडी	आधाभूत कक्षा १-८	१५५००	विद्यालय निजीस्रोत
			६	दिपा सिंह	आधाभूत कक्षा १-८	११५००	विद्यालय निजीस्रोत
			७	सरस्वती रेग्मी	आधाभूत कक्षा १-८	९०००	विद्यालय निजीस्रोत
			८	कमल के.सी.	आधाभूत कक्षा १-८	८०००	विद्यालय निजीस्रोत
१६	श्री राष्ट्रिय मावि वडा नं. ९ विचफाँटा	१०	१	धनञ्जय मिश्र	आधाभूत कक्षा ६-८	२५०००	विद्यालय निजीस्रोत
			२	लोक बहादुर सुनार	आधाभूत कक्षा १-५	८८००	विद्यालय निजीस्रोत
			३	अनिल बुढा	आधाभूत कक्षा ६-८	१३४५०	विद्यालय निजीस्रोत
१७	श्री बालबागेश्वरी मावि वडा नं. ७ बुद्धवस्ती	१०	१	राधा सदाशकर	माध्यमिक ९-१०	२२०००	विद्यालय निजीस्रोत
			२	उमेश राना	माध्यमिक ९-१०	१७०००	विद्यालय निजीस्रोत
			३	रमेश तामाङ	आधाभूत कक्षा ६-८	१२५००	विद्यालय निजीस्रोत
			४	नगिना राना	आधाभूत कक्षा १-५	७८००	विद्यालय निजीस्रोत
१८	श्री जीवनशक्ती आवि वडा नं. ९ सीतावस्ती	८	१	दीर्घ बहादुर खाती	आधाभूत कक्षा ६-८	१५०००	शिक्षण सहयोग अनुदान
			२	भरत बहादुर कामी	आधाभूत कक्षा १-५	९५००	
			३	शैलेन्द्र सुनार	आधाभूत कक्षा ६-८	९०००	
१९	श्री सरस्वती आवि वडा नं. ९ खड्का	५		नभएको	-	-	-
२०	श्री राष्ट्रिय आवि वडा	७	१	करमवेटी राना	आधाभूत कक्षा १-७	९०००	विद्यालय निजीस्रोत

क्र.सं.	विद्यालय	संचालित कक्षा	क्र.सं.	शिक्षकको नामथर	तह र कक्षा	मासिक पारिश्रमिक	पारिश्रमिक स्रोत
	नं. ७ परासन						
२१	श्री कृष्ण आवि वडा नं. ८ कंकड	५	१	निर्मला राना	आधाभूत कक्षा १-५	६०००	विद्यालय निजीस्रोत
२२	श्री दिपशिखर आवि वडा नं. ९ विचफाँटा	५	१	करन बहादुर सुनार	आधाभूत कक्षा १-५	८०००	विद्यालय निजीस्रोत
२३	श्री नवदुर्गा आवि वडा नं. ८ मोतियाफाँटा	५		नभएको	-	-	-
२४	श्री पुनर्वास जनता मावि वडा नं. ६ त्रिभुवनवस्ती	१२	१	लक्ष्मी भण्डारी	आधाभूत कक्षा ६-८	१६३२०	विद्यालय निजीस्रोत
२५	श्री गौरीशंकर मावि वडा नं. ५ भानुवस्ती	१२	१	पवित्रा सुवर्णकार	आधाभूत कक्षा १-५	१२०००	विद्यालय निजीस्रोत
			२	चन्द्र बहादुर बोहरा	माध्यमिक ९-१२	२२०००	विद्यालय निजीस्रोत
२६	श्री दुर्गा मावि वडा नं. ४ जनकवस्ती	१२		नभएको	-	-	-
२७	श्री जीवनज्योती मावि वडा नं. ६ त्रिभुवनवस्ती	१०	१	यम प्रसाद जैशी	आधाभूत कक्षा १-६	१३५००	विद्यालय निजीस्रोत
			२	विष्णु बहादुर अधिकारी	आधाभूत कक्षा १-५	९५००	नगरपालिका
			३	देवी अर्याल	आधाभूत कक्षा १-८	१५००	विद्यालय निजीस्रोत
२८	श्री चन्द्रवाल आवि वडा नं. ५ सिमरी	८	१	सन्देश रिमाल	आधाभूत कक्षा १-८	१२०००	विद्यालय निजीस्रोत
२८	श्री चन्द्रवाल आवि वडा नं. ५ सिमरी	८	२	इश्वरी राना	आधाभूत कक्षा १-८	१२५००	विद्यालय निजीस्रोत
२९	श्री महाकाली आवि वडा नं. ४ कोटिहोम	५		नभएको	-	-	-
३०	श्री मदन आश्रित स्मृती आवि वडा नं. ५ मदनटोल	५		नभएको	-	-	-
३१	श्री बालजामृती आवि वडा नं. ६ त्रिभुवनवस्ती	५	१	सरला बराल	आधाभूत कक्षा १-५	८०००	विद्यालय निजीस्रोत
३२	श्री नमूना रामजी आवि वडा नं. ४ जनकवस्ती	५		नभएको	-	-	-

१२. बालविकास शिक्षकहरुको विवरण

विद्यालय				बाल विकास	शुरु स्थायी	कैफियत
क्र.सं.	कोड	नाम	ठेगाना	शिक्षकको नाम, थर	नियुक्ती मिति	
१	७२००१०००१	श्री विजय मावि	वडा नं. १० भीमविकासवस्ती	दुर्गा कुमारी जोशी	२०६३।०२।०१	
१	७२००१०००१	श्री विजय मावि	वडा नं. १० भीमविकासवस्ती	हिरा बोहरा	२०६६।०७।२२	
२	७२००१०००३	श्री राष्ट्रिय मावि	वडा नं. ११ अमरवस्ती	कमला पौडेल	२०६३।०१।१७	
२	७२००१०००३	श्री राष्ट्रिय मावि	वडा नं. ११ अमरवस्ती	निर्मला बोहरा थापा	२०६६।०७।२२	
२	७२००१०००३	श्री राष्ट्रिय मावि	वडा नं. ११ अमरवस्ती	यशोदा चौधरी	२०६६।०७।२२	
३	७२००१०००७	श्री अलंकार आवि	वडा नं. १० विकासवस्ती	बविता बडायक	२०६२।०१।२६	
३	७२००१०००७	श्री अलंकार आवि	वडा नं. १० विकासवस्ती	अनिता राना	२०७५।०८।१२	
४	७२००१०००९	श्री पशुपती आवि	वडा नं. १० भीमवस्ती	विमला जोशी	२०६५।०३।१५	
४	७२००१०००९	श्री पशुपती आवि	वडा नं. १० भीमवस्ती	विनिता शाह	२०६५।०३।१५	
५	७२००८०००१	श्री सरस्वती मावि	वडा नं. २ मोतिवस्ती	गिता तिवारी	२०६३।०२।०१	
६	७२००८०००२	श्री जनकल्याण मावि	वडा नं. ३ आइविआरडी	संगीता मल्ल	२०६०।११।२०	
७	७२००८०००३	श्री रामबुद्ध मावि	वडा नं. १ पुरैना	उर्मिला खडायत	२०५६।१०।२४	
८	७२००८०००४	श्री अरनिको आवि	वडा नं. २ अरनिकोबस्ती	पार्वती तामाङ	२०५६।०३।३०	
९	७२००८०००६	श्री गोरखा आवि	वडा नं. ३ रामबस्ती	मनमाया तामाङ	२०६६।०३।२३	
१०	७२००८०००६	श्री शान्ती मावि	वडा नं. १ अंशुबर्माबस्ती	सीता मोक्तान	२०६३।०२।०१	
११	७२००८०००७	श्री जनशक्ती आवि	वडा नं. १ बीरबलभद्रबस्ती	राम माया तामाङ	२०६३।०२।२०	
११	७२००८०००७	श्री जनशक्ती आवि	वडा नं. १ बीरबलभद्रबस्ती	सानु माया तामाङ	२०६६।०३।२३	
११	७२००८०००७	श्री जनशक्ती आवि	वडा नं. १ बीरबलभद्रबस्ती	सावित्री पनेरु विश्वकर्मा	२०७३।१२।०६	
१२	७२००८०००८	श्री ऐश्वर्य आवि	वडा नं. २ अमरैया	जानकी कुमारी जोशी	२०६३।०२।०२	
१३	७२००८०००९	श्री मालिका आवि	वडा नं. १ महेन्द्रवस्ती	चन्द्रा खड्का	२०६२।०९।२४	
१४	७२००८००१०	श्री सरस्वती आवि	वडा नं. १ ढक्का	ज्योति राना	२०६५।०४।२८	

विद्यालय				बाल विकास शिक्षकको नाम, थर	शुरु स्थायी नियुक्ती मिति	कैफियत
क्र.सं.	कोड	नाम	ठेगाना			
१४	७२००८००१०	श्री सरस्वती आवि	वडा नं. १ ढक्का	विपना मिश्र	२०७५।०१।२६	
१५	७२०१२०००१	श्री बागीश्वरी मावि	वडा नं. ८ पृथ्वीवस्ती	उषा वि.क	२०५८।०३।३०	
१५	७२०१२०००१	श्री बागीश्वरी मावि	वडा नं. ८ पृथ्वीवस्ती	गंगा बुढा	२०५६।०३।३०	
१६	७२०१२०००२	श्री राष्ट्रिय मावि	वडा नं. ९ विचफाँटा	जमुना पाण्डे	२०६१।०१।०१	
१६	७२०१२०००२	श्री राष्ट्रिय मावि	वडा नं. ९ विचफाँटा	सिता जैशी	२०५६।०१।०१	
१६	७२०१२०००२	श्री राष्ट्रिय मावि	वडा नं. ९ विचफाँटा	इश्वरा बुढा	२०७०।०४।१४	
१७	७२०१२०००३	श्री बालबागेश्वरी मावि	वडा नं. ७ बुद्धवस्ती	आनन्द माया तामाङ	२०६०।०२।०१	
१८	७२०१२०००४	श्री जीवनशक्ती आवि	वडा नं. ९ सीतावस्ती	गोपाल साउँद	२०५६।०३।२२	
१८	७२०१२०००४	श्री जीवनशक्ती आवि	वडा नं. ९ सीतावस्ती	लक्ष्मी के.सी.	२०७२।०५।२२	
१९	७२०१२०००५	श्री सरस्वती आवि	वडा नं. ९ खड्का	भवानी रेग्मी	२०५८।०४।०१	
१९	७२०१२०००५	श्री सरस्वती आवि	वडा नं. ९ खड्का	कमला खडका	२०६३।०२।०१	
१९	७२०१२०००५	श्री सरस्वती आवि	वडा नं. ९ खड्का	लक्ष्मी राना	२०६८।०३।१५	
२०	७२०१२०००६	श्री राष्ट्रिय आवि	वडा नं. ७ परासन	संगीता राना	२०६०।११।०१	
२१	७२०१२०००९	श्री कृष्ण आवि	वडा नं. ८ कंकड	मनिषा बडुवाल बुढा	२०६४।०४।१५	
२२	७२०१२००१०	श्री दिपशिखर आवि	वडा नं. ९ विचफाँटा	इश्वरा पाण्डे	२०७३।१२।१०	
२२	७२०१२००१०	श्री दिपशिखर आवि	वडा नं. ९ विचफाँटा	बसन्ती सुनार	२०७३।१२।१०	
२३	७२०१२००१२	श्री नवदुर्गा आवि	वडा नं. ८ मोतियाफाँटा	टिका सुवेदी	२०७३।०८।१२	
२४	७२०२००००१	श्री पुनर्वास जनता मावि	वडा नं. ६ त्रिभुवनवस्ती	कमला वि.क.	२०६६।०४।०१	
२४	७२०२००००१	श्री पुनर्वास जनता मावि	वडा नं. ६ त्रिभुवनवस्ती	प्रतिमा गुरुङ	२०६६।०३।२२	
२५	७२०२००००२	श्री गौरीशंकर मावि	वडा नं. ५ भानुवस्ती	भवानी दाहाल	२०६०।११।०१	
२५	७२०२००००२	श्री गौरीशंकर मावि	वडा नं. ५ भानुवस्ती	कोपिला वि.क.	२०६६।०३।२८	
२६	७२०२००००३	श्री दुर्गा मावि	वडा नं. ४ जनकवस्ती	रुकमाया भुजेल	२०६८।०४।०१	



विद्यालय				बाल विकास शिक्षकको नाम, थर	शुरु स्थायी नियुक्ती मिति	कैफियत
क्र.सं.	कोड	नाम	ठेगाना			
२६	७२०२००००३	श्री दुर्गा मावि	वडा नं. ४ जनकवस्ती	बिष्णु पौडेल	२०६८।०४।२२	
२७	७२०२००००४	श्री जीवनज्योती मावि	वडा नं. ६ त्रिभुवनवस्ती	बसुन्धरा शर्मा	२०५६।०३।३०	
२७	७२०२००००४	श्री जीवनज्योती मावि	वडा नं. ६ त्रिभुवनवस्ती	शान्ती क्षेत्री	२०५८।०३।२०	
२८	७२०२००००५	श्री चन्द्रवाल आवि	वडा नं. ५ सिमरी	कल्पना राना	२०५९।०३।०९	
२९	७२०२००००६	श्री महाकाली आवि	वडा नं. ४ कोटिहोम	तालावती पौडेल	२०६३।०२।०९	
३०	७२०२००००७	श्री मदन आश्रित स्मृती आवि	वडा नं. ५ मदनटोल	दुर्गा रोकाया	२०६४।०४।२३	
३०	७२०२००००७	श्री मदन आश्रित स्मृती आवि	वडा नं. ५ मदनटोल	तारा कुमारी राना	२०६०।११।०९	
३०	७२०२००००७	श्री मदन आश्रित स्मृती आवि	वडा नं. ५ मदनटोल	पार्वती पोख्रेल	२०६६।०५।२३	
३१	७२०२०००१२	श्री बालजागृती आवि	वडा नं. ६ त्रिभुवनवस्ती	गंगा शर्मा	२०६६।०३।३१	
३१	७२०२०००१२	श्री बालजागृती आवि	वडा नं. ६ त्रिभुवनवस्ती	फुलकुमारी वि.क	२०६३।०३।३१	
३२	७२०२०००१३	श्री नमूना रामजी आवि	वडा नं. ४ जनकवस्ती	रेनु कंडेल	२०६९।०२।२६	
३२	७२०२०००१३	श्री नमूना रामजी आवि	वडा नं. ४ जनकवस्ती	अनिता चौधरी	२०७६।११।२६	

### १३. विद्यालय कर्मचारीहरुको विवरण

क्र.सं.	विद्यालय कोड	विद्यालय नाम	विद्यालय ठेगाना	नामथर	नियुक्ति मिति	कैफियत
१	७२००१०००१	श्री विजय मावि	वडा नं. १० भीमविकासवस्ती	टेक बहादुर विष्ट	२०५४।०८।१७	
२	७२००१०००३	श्री राष्ट्रिय मावि	वडा नं. ११ अमरवस्ती	किशोर पाण्डेय	२०७३।११।०८	
५	७२००८०००१	श्री सरस्वती मावि	वडा नं. २ मोतिवस्ती	दिपक सार्की	२०६७।०७।१७	
६	७२००८०००२	श्री जनकल्याण मावि	वडा नं. ३ आइविआरडी	यूव राज मगर	२०६१।११।०९	मंसीर देखि अनुपस्थित
७	७२००८०००३	श्री रामबुद्ध मावि	वडा नं. १ पुरैना	लोकराज जोशी	२०६३।०१।२७	
१०	७२००८०००६	श्री शान्ती मावि	वडा नं. १ अंशुबर्माबस्ती	श्याम लाल चौधरी	२०६३।०५।०५	
१५	७२०१२०००१	श्री बागीश्वरी मावि	वडा नं. ८ पृथ्वीवस्ती	दामोदर प्रसाद सुवेदी	२०५६।०३।३१	

क्र.सं.	विद्यालय कोड	विद्यालय नाम	विद्यालय ठेगाना	नामथर	नियुक्ति मिति	कैफियत
१६	७२०१२०००२	श्री राष्ट्रिय मावि	वडा नं. ९ विचफाँटा	असोक सुनार	२०६२।०५।०२	
१७	७२०१२०००३	श्री बालबागेश्वरी मावि	वडा नं. ७ बुद्धवस्ती	कञ्चन तामाङ	२०७२।१०।०१	
२४	७२०२००००१	श्री पुनर्वास जनता मावि	वडा नं. ६ त्रिभुवनवस्ती	होम नाथ चापागाई	२०४५।०१।२२	
२५	७२०२००००२	श्री गौरीशंकर मावि	वडा नं. ५ भानुवस्ती	इन्द्र बहादुर पुजारा	२०७६।०३।०१	
२६	७२०२००००३	श्री दुर्गा मावि	वडा नं. ४ जनकवस्ती	सान्तकुमार मगर	२०६९।०६।०१	
२७	७२०२००००४	श्री जीवनज्योती मावि	वडा नं. ६ त्रिभुवनवस्ती	कालिका प्रसाद ढकाल	२०६२।०९।०१	

#### १४. विद्यालय सहयोगीहरूको विवरण

विद्यालय				विद्यालय सहयोगीको नाम	नियुक्ति मिति	कैफियत
क्र.सं.	कोड	नाम	ठेगाना			
१	७२००१०००१	श्री विजय मावि	वडा नं. १० भीमविकासवस्ती	कालीचरण चौधरी	२०४९।०८।०७	
२	७२००१०००३	श्री राष्ट्रिय मावि	वडा नं. ११ अमरवस्ती	हरीराम चौधरी	२०६९।०२।१९	
३	७२००१०००७	श्री अलंकार आवि	वडा नं. १० विकासवस्ती	रामदुलारी राना	२०६६।०१।०१	
४	७२००१०००९	श्री पशुपती आवि	वडा नं. १० भीमवस्ती	निर्मला साहु	२०७५।१०।११	
५	७२००८०००१	श्री सरस्वती मावि	वडा नं. २ मोतिवस्ती	गुरीलाल चौधरी	२०५६।०९।०६	
६	७२००८०००२	श्री जनकल्याण मावि	वडा नं. ३ आइविआरडी	महादेव भूषाल	२०७४।०१।०३	
७	७२००८०००३	श्री रामबुद्ध मावि	वडा नं. १ पुरैना	रतन गिरी	२०६४।१०।२४	
८	७२००८०००४	श्री अरनिको आवि	वडा नं. २ अरनिकोवस्ती	बेमाया तामाङ	२०७३।१२।१८	
९	७२००८०००५	श्री गोरखा आवि	वडा नं. ३ रामवस्ती	धानमाया तामाङ	२०६७।०२।०५	
१०	७२००८०००६	श्री शान्ती मावि	वडा नं. १ अंशुबर्मावस्ती	अक्कल बहादुर डिमडुङ	२०५०।११।२२	बैशाखबाट (राजिनामा) रिक्त
११	७२००८०००७	श्री जनशक्ती आवि	वडा नं. १ बीरबलभद्रवस्ती	बीर बहादुर सार्की	२०५३।०३।०८	
१२	७२००८०००८	श्री ऐश्वर्य आवि	वडा नं. २ अमरैया	टेक बहादुर चौधरी	२०६४।०१।२३	
१३	७२००८०००९	श्री मालिका आवि	वडा नं. १ महेन्द्रवस्ती	विस्ना भट्ट	२०६७।०९।१८	

विद्यालय				विद्यालय सहयोगीको नाम	नियुक्ति मिति	कैफियत
क्र.सं.	कोड	नाम	ठेगाना			
१४	७२००८००१०	श्री सरस्वती आवि	वडा नं. १ ढक्का	खडक बहादुर ऐर	२०६९।०५।२०	
१५	७२०१२०००१	श्री बागीश्वरी मावि	वडा नं. ८ पृथ्वीवस्ती	जित बहादुर रानाभाट	२०५३।०९।०१	
१६	७२०१२०००२	श्री राष्ट्रिय मावि	वडा नं. ९ विचफाँटा	लाल प्रसाद शर्मा	२०५६।०८।०२	
१७	७२०१२०००३	श्री बालबागेश्वरी मावि	वडा नं. ७ बुद्धवस्ती	करम सिंह राना	२०६२।०१।०२	
१८	७२०१२०००४	श्री जीवनशक्ती आवि	वडा नं. ९ सीतावस्ती	हरिना देवी कुँवर	२०७२।१२।३०	
१९	७२०१२०००५	श्री सरस्वती आवि	वडा नं. ९ खड्का	पुष्पा कुँवर	२०७५।०१।०२	
२०	७२०१२०००६	श्री राष्ट्रिय आवि	वडा नं. ७ परासन	नारायण राना	२०६२।०२।१६	
२१	७२०१२०००९	श्री कृष्ण आवि	वडा नं. ८ कंकड	हरिलाल राना	२०६२।०९।१७	
२२	७२०१२००१०	श्री दिपशिखर आवि	वडा नं. ९ विचफाँटा	इन्द्रकला सुनार	२०७१।०९।०१	
२३	७२०१२००१२	श्री नवदुर्गा आवि	वडा नं. ८ मोतियाफाँटा	हेमा बुढा	२०७५।०९।०५	
२४	७२०२००००१	श्री पुनर्वास जनता मावि	वडा नं. ६ त्रिभुवनवस्ती	पदम बहादुर कुँवर	२०३४।०६।०७	
२५	७२०२००००२	श्री गौरीशंकर मावि	वडा नं. ५ भानुवस्ती	लाल बहादुर पुजारा	२०७५।१०।२५	
२६	७२०२००००३	श्री दुर्गा मावि	वडा नं. ४ जनकवस्ती	रामचन्द्र भट्टराई	२०५१।०९।०१	
२७	७२०२००००४	श्री जीवनज्योती मावि	वडा नं. ६ त्रिभुवनवस्ती	पूजा पौडेल	२०७५।०९।०१	
२८	७२०२००००५	श्री चन्द्रवाल आवि	वडा नं. ५ सिमरी	हर्क बहादुर थापा	२०६६।०३।१६	
२९	७२०२००००६	श्री महाकाली आवि	वडा नं. ४ कोटिहोम	पार्वती पुडासैनी	२०६१।०५।१०	
३०	७२०२००००७	श्री मदन आश्रित स्मृती आवि	वडा नं. ५ मदनटोल	गंगाराम राना	२०६७।०८।०६	
३१	७२०२०००१२	श्री बालजागृती आवि	वडा नं. ६ त्रिभुवनवस्ती	तुलसी देवी सार्की	२०७३।१०।०८	
३२	७२०२०००१३	श्री नमूना रामजी आवि	वडा नं. ४ जनकवस्ती	अनिता चौधरी	२०७५।०१।२१	फागुनदेखि (बालविकास शिक्षक) रिक्त

\*\*\*

## भाग ५ : अन्य शैक्षिक तथ्याङ्क

यस भागमा विद्यालयका शिक्षक तथा कर्मचारीहरूको बार्षिक तलबी हिसाब, विद्यालयको भौतिक स्थिति, नगरपालिकाको कूल जनसंख्यामा १५-६० बर्ष उमेर समूहको निरक्षर जनसंख्या, २०७७ को शैक्षिक सत्रमा कक्षा वा तह थपको अनुमति माग गर्ने विद्यालयहरू र विद्यालयको आ.व. २०७५।७६ सम्मको लेखापरीक्षण गर्नका लागि तोकिएका लेखापरीक्षकहरूको विवरण उल्लेख गरिएको छ ।

### १. शिक्षक तथा कर्मचारीहरूको बार्षिक तलब हिसाब विवरण

श्रेणी	२०७६ साउन देखि वैत्र सम्म										२०७७ बैशाख देखि असार												
	मैठ			स्वेत	जम्मा	का.सं.कोष	बीमा	महंगी	मासिक	१ महिना	मैठ		स्वेत	जम्मा	का.सं.कोष	बीमा	महंगी	मासिक	३ महिना	वाढ्य	पोशाक	जम्मा	
	संख्या	दर	जम्मा								संख्या	जम्मा											
<b>प्राथमिक तह</b>																							
प्रथम	०	१२००	०	३५९९०	३५९९०	३५९९	४००	२०००	४९९८९	३७७९०१	१	१२००	३५९९०	३७९९०	३७९९	४००	२०००	४३३०९	१२९९२७	४९९८९	१००००	५५९९१७	
प्रथम	१	१२००	१२००	३५९९०	३७९९०	३७९९	४००	२०००	४३३०९	३८९७८९	२	२४००	३५९९०	३८३९०	३८३९	४००	२०००	४४६२९	१३३८८७	४३३०९	१००००	५७६९७७	
प्रथम	२	१२००	२४००	३५९९०	३८३९०	३८३९	४००	२०००	४४६२९	४०९६६९	३	३६००	३५९९०	३९५९०	३९५९	४००	२०००	४५९४९	१३७८८७	४४६२९	१००००	५९९९३७	
प्रथम	३	१२००	३६००	३५९९०	३९५९०	३९५९	४००	२०००	४५९४९	४१३५४९	४	४८००	३५९९०	४०७९०	४०७९	४००	२०००	४७२६९	१४१८०७	४५९४९	१००००	६१९२९७	
प्रथम	४	१२००	४८००	३५९९०	४०७९०	४०७९	४००	२०००	४७२६९	४२५४२९	५	६०००	३५९९०	४१९९०	४१९९	४००	२०००	४८५८९	१४५७६७	४७२६९	१००००	६२८४५७	
प्रथम	५	१२००	६०००	३५९९०	४१९९०	४१९९	४००	२०००	४८५८९	४३७३०९	६	७२००	३५९९०	४३९९०	४३९९	४००	२०००	४९९०९	१४९७२७	४८५८९	१००००	६५५६९७	
प्रथम	६	१२००	७२००	३५९९०	४३९९०	४३९९	४००	२०००	४९९०९	४४९१८९	७	८४००	३५९९०	४४३९०	४४३९	४००	२०००	५१२२९	१५३६८७	४९९०९	१००००	६६२७७७	
प्रथम	७	१२००	८४००	३५९९०	४४३९०	४४३९	४००	२०००	५१२२९	४६९०६९	८	९६००	३५९९०	४५५९०	४५५९	४००	२०००	५२५४९	१५७६४७	५१२२९	१००००	६७९९३७	
प्रथम	८	१२००	९६००	३५९९०	४५५९०	४५५९	४००	२०००	५२५४९	४७२४५९	९	१०८००	३५९९०	४५५९०	४५५९	४००	२०००	५२५४९	१५७६४७	५२५४९	१००००	६९३९३७	
द्वितीय	०	९४०	०	२८२००	२८२००	२८२०	४००	२०००	३३४२०	३००७८०	१	९४०	२८२००	२९९४०	२९९४	४००	२०००	३४५५४	१०३३६२	३३४२०	१००००	४४७५६२	
द्वितीय	१	९४०	९४०	२८२००	२९९४०	२९९४	४००	२०००	३४५५४	३१०८६६	२	१८८०	२८२००	३००८०	३००८	४००	२०००	३५४८८	१०६४४४	३४५५४	१००००	४६१००४	
द्वितीय	२	९४०	१८८०	२८२००	३००८०	३००८	४००	२०००	३५४८८	३१९३९२	३	२८२०	२८२००	३१०२०	३१०२	४००	२०००	३६५२२	१०९५६६	३५४८८	१००००	४७४४४६	
द्वितीय	३	९४०	२८२०	२८२००	३१०२०	३१०२	४००	२०००	३६५२२	३२८६९८	४	३७६०	२८२००	३१९६०	३१९६	४००	२०००	३७५५६	११२६६८	३६५२२	१००००	४८७८८८	
द्वितीय	४	९४०	३७६०	२८२००	३१९६०	३१९६	४००	२०००	३७५५६	३३८००४	५	४७००	२८२००	३२९००	३२९०	४००	२०००	३८५९०	११५७७०	३७५५६	१००००	५०१३३०	
द्वितीय	५	९४०	४७००	२८२००	३२९००	३२९०	४००	२०००	३८५९०	३४७३१०	६	५६४०	२८२००	३३८४०	३३८४	४००	२०००	३९६२४	११८८७२	३८५९०	१००००	५१४७७२	
द्वितीय	६	९४०	५६४०	२८२००	३३८४०	३३८४	४००	२०००	३९६२४	३५६६५६	७	६५८०	२८२००	३४७८०	३४७८	४००	२०००	४०६८८	१२१९२४	३९६२४	१००००	५२८२५४	
द्वितीय	७	९४०	६५८०	२८२००	३४७८०	३४७८	४००	२०००	४०६८८	३६५९२२	८	७५२०	२८२००	३५७२०	३५७२	४००	२०००	४१६९२	१२४०७६	४०६८८	१००००	५४५६५६	
द्वितीय	८	९४०	७५२०	२८२००	३५७२०	३५७२	४००	२०००	४१६९२	३७५२२८	९	८४५०	२८२००	३६७२०	३६७२	४००	२०००	४२७०६	१२७०७६	४१६९२	१००००	५५९९९६	
तृतीय	०	८८७	०	२६६१०	२६६१०	२६६१	४००	२०००	३१६७१	२८५०३९	१	८८७	२६६१०	२७४४७	२७४४	४००	२०००	३२६२२	१०६४०	३१६७१	१००००	४३६६५०	
तृतीय	१	८८७	८८७	२६६१०	२७४४७	२७४४	४००	२०००	३२६२२	२९३८२०	२	१७७४	२६६१०	२८३८४	२८३८	४००	२०००	३३६२२	१०८८७२	३२६२२	१००००	४४७७७२	
तृतीय	२	८८७	१७७४	२६६१०	२८३८४	२८३८	४००	२०००	३३६२२	३०२६०२	३	२६६१	२६६१०	२९२७१	२९२७	४००	२०००	३४५९८	१०३३६२	३३६२२	१००००	४५००५२	
तृतीय	३	८८७	२६६१	२६६१०	२९२७१	२९२७	४००	२०००	३४५९८	३११९८३	४	३५४८	२६६१०	३०१५८	३०१६	४००	२०००	३५५७४	१०६४२१	३४५९८	१००००	४६२७०२	
तृतीय	४	८८७	३५४८	२६६१०	३०१५८	३०१६	४००	२०००	३५५७४	३२०१६४	५	४४३५	२६६१०	३१०४५	३१०५	४००	२०००	३६५५०	१०९६४९	३५५७४	१००००	४७५३८०	
तृतीय	५	८८७	४४३५	२६६१०	३१०४५	३१०५	४००	२०००	३६५५०	३२८४४६	६	५३२२	२६६१०	३१९३२	३१९३	४००	२०००	३७५२५	११२५७६	३६५५०	१००००	४८८०७१	
तृतीय	६	८८७	५३२२	२६६१०	३१९३२	३१९३	४००	२०००	३७५२५	३३७७२७	७	६२०९	२६६१०	३२८९९	३२८२	४००	२०००	३८५०१	११५५०३	३७५२५	१००००	५००७५५	
अस्थायी				२६६१०	२६६१०	२६६१	४००	२०००	२८६१०	२५७७९०			२६६१०	२६६१०	२६६१	४००	२०००	२८६१०	८५८३०	२६६१०	१००००	३८९९३०	
राहत				२६६१०	२६६१०	२६६१	४००	२०००	२८६१०	२५७७९०			२६६१०	२६६१०	२६६१	४००	२०००	२८६१०	८५८३०	२६६१०	१००००	३८९९३०	
<b>निम्नमाध्यमिक</b>																							
प्रथम	०	१२६३	०	३७८८०	३७८८०	३७८८	४००	२०००	४४०६८	३९६६९२	१	१२६३	३७८८०	३९९४३	३९९४	४००	२०००	४५४५७	१३६३७२	४४०६८	१००००	५८००५२	
प्रथम	१	१२६३	१२६३	३७८८०	३९९४३	३९९४	४००	२०००	४५४५७	४०९९९६	२	२५२६	३७८८०	४००६६	४०४९	४००	२०००	४६५५७	१४०५४०	४५४५७	१००००	६०५१९३	



श्रेणी	२०७६ साउन देखि वैशाख सम्म										२०७७ बैशाख देखि असार										घाज्यर्ष	पोशाक	जम्मा
	ग्रेड			स्कूल	जम्मा तालिम ग्रेड	क.सं.कोष	बीमा	महणी	मासिक	१ महिना	ग्रेड		स्कूल	जम्मा तालिम ग्रेड	क.सं.कोष	बीमा	महणी	मासिक	३ महिना				
	संख्या	दर	जम्मा								संख्या	जम्मा											
द्वितीय				४०३८०	४०३८०	४०३८	४००	२०००	४६८१८	४२१३६२		४०३८०	४०३८०	४०३८	४००	२०००	४६८१८	१४०४५४	४६८१८	१००००	६१८६३४		
बाल विकास शिक्षक				६०००						५४०००								१८०००	६०००	१००००	८८०००		
विद्यालय कर्मचारी				११५००						१०३५००								३४५००	११५००	१००००	१५१५००		
विद्यालय सहयोगी (कक्षा १-२)				२६००० एकमुष्ट						०								०	०	१००००	३६०००		
विद्यालय सहयोगी (कक्षा १-३)					४०००					३६०००								१२०००	४०००	१००००	६२०००		
विद्यालय सहयोगी (कक्षा १-५)					४५००					४०५००								१३५००	४५००	१००००	६८५००		
विद्यालय सहयोगी (बहिरी स्वी)					७५००					६७५००								२२५००	६०००	१००००	१०६०००		

## २. शैक्षिक सत्र २०७६ सम्मको विद्यालय भौतिक अवस्था

क्र.सं.	कोड	विद्यालयको नाम	भवन संख्या	जम्मा कक्षाकोठा	नपुग कक्षाकोठा	कक्षा ११-१२ का विषय	निम्न सुविधा विद्यालयमा छ/छैन्					कैफियत
							प्राविधिक धार	कम्प्युटर ल्याब	कम्प्युटर	विज्ञान प्रयोगशाला	पुस्तकालय	
१	७२००१०००१	श्री विजय मावि	७	२६	०	मानविकी र शिक्षा	छैन	छैन	१ ल्यापटप	छैन	छ	
२	७२००१०००३	श्री राष्ट्रिय मावि	८	२४	०	०	छैन	छैन	५ वटा	छैन	छ	
३	७२००१०००७	श्री अलंकार आवि	५	९	०	०	छैन	छैन	छैन	छैन	छैन	
४	७२००१०००९	श्री पशुपती आवि	४	८	२	०	छैन	छैन	छैन	छैन	छैन	२ कोठा अति जीर्ण
५	७२००८०००१	श्री सरस्वती मावि	८	२५	०	०	छैन	छ	१० वटा	छ	छ	
६	७२००८०००२	श्री जनकल्याण मावि	५	१९	६	मानविकी, वाणिज्य र शिक्षा	छैन	छैन	६ वटा	छैन	छ	६ कोठा अति जीर्ण
७	७२००८०००३	श्री रामबुद्ध मावि	५	२०	०	०	छैन	छ	१० वटा	छैन	छ	
८	७२००८०००४	श्री अरनिको आवि	५	१५	०	०	छैन	छैन	२ वटा	छैन	छैन	
९	७२००८०००५	श्री गोरखा आवि	५	१४	०	०	छैन	छैन	छैन	छैन	छैन	
१०	७२००८०००६	श्री शान्ती मावि	५	१५	३	०	छैन	छ	१४ वटा	छैन	छ	
११	७२००८०००७	श्री जनशक्ती आवि	५	१३	२	०	छैन	छैन	४ वटा	छैन	छैन	२ कोठा अति जीर्ण
१२	७२००८०००८	श्री ऐश्वर्य आवि	४	१०	२	०	छैन	छैन	१ वटा	छैन	छैन	२ कोठा अति जीर्ण
१३	७२००८०००९	श्री मालिका आवि	६	११	०	०	छैन	छैन	छैन	छैन	छैन	
१४	७२००८००१०	श्री सरस्वती आवि	५	१३	२	०	छैन	छैन	५ वटा	छैन	छैन	२ कोठा अति जीर्ण
१५	७२०१२०००१	श्री बगेश्वरी मावि	७	२४	४	मानविकी, वाणिज्य र शिक्षा	छैन	छ	१२ वटा	छ	छ	४ कोठा अति जीर्ण
१६	७२०१२०००२	श्री राष्ट्रिय मावि	९	१३	०	०	छैन	छैन	६ वटा	छैन	छैन	

क्र.सं.	कोड	विद्यालयको नाम	भवन संख्या	जम्मा कक्षाकोठा	नपुग कक्षाकोठा	कक्षा ११-१२ का विषय	निम्न सुविधा विद्यालयमा छ/छैन					कैफियत
							प्राविधिक धार	कम्प्युटर ल्याब	कम्प्युटर	विज्ञान प्रयोगशाला	पुस्तकालय	
१७	७२०१२०००३	श्री बालबागेश्वरी मावि	७	१६	०	०	छैन	छैन	४ वटा	छ	छ	
१८	७२०१२०००४	श्री जीवनशक्ती आवि	६	१७	०	०	छैन	छैन	६ वटा	छैन	छैन	
१९	७२०१२०००५	श्री सरस्वती आवि	४	१०	०	०	छैन	छैन	छैन	छैन	छैन	
२०	७२०१२०००६	श्री राष्ट्रिय आवि	४	९	२	०	छैन	छैन	छैन	छैन	छैन	२ कोठा अति जीर्ण
२१	७२०१२०००९	श्री कृष्ण आवि	३	८	०	०	छैन	छैन	१ वटा	छैन	छैन	
२२	७२०१२००१०	श्री दिपशिखर आवि	४	८	०	०	छैन	छैन	छैन	छैन	छैन	
२३	७२०१२००१२	श्री नवदुर्गा आवि	३	७	०	०	छैन	छैन	छैन	छैन	छैन	
२४	७२०२००००१	श्री पुनर्वास जनता मावि	७	३६	६	मानविकी, वाणिज्य र शिक्षा	छैन	छैन	२ वटा	छ	छ	६ कोठा अति जीर्ण
२५	७२०२००००२	श्री गौरीशंकर मावि	३	२६	४	मानविकी, वाणिज्य र शिक्षा	छैन	छैन	४ वटा	छैन	छ	
२६	७२०२००००३	श्री दुर्गा मावि	७	२६	०	मानविकी, वाणिज्य र शिक्षा	छैन	छैन	४ वटा	छैन	छ	
२७	७२०२००००४	श्री जीवनज्योती मावि	६	२२	०	०	छैन	छ	९ वटा	छैन	छ	
२८	७२०२००००५	श्री चन्द्रवालि आवि	६	१२	२	०	छैन	छैन	छैन	छैन	छैन	२ कोठा अति जीर्ण
२९	७२०२००००६	श्री महाकाली आवि	४	८	०	०	छैन	छैन	छैन	छैन	छैन	
३०	७२०२००००७	श्री मदन आश्रित स्मृती आवि	५	११	२	०	छैन	छैन	छैन	छैन	छैन	२ कोठा अति जीर्ण
३१	७२०२०००१२	श्री बालजागृती आवि	३	७	२	०	छैन	छैन	छैन	छैन	छैन	२ कोठा अति जीर्ण
३२	७२०२०००१३	श्री नमूना रामजी आवि	३	७	२	०	छैन	छैन	छैन	छैन	छैन	

### ३. नगरपालिका क्षेत्रको १५-६० उमेर समूहको निरक्षर जनसंख्या विवरण

वडा नं.	घरधुरी संख्या	१५-६० उमेर समूह जम्मा जनसंख्या			१५-६० उमेर समूहको निरक्षर जनसंख्या			निरक्षर प्रतिशत			कैफियत
		महिला	पुरुष	जम्मा	महिला	पुरुष	जम्मा	महिला	पुरुष	जम्मा	
१	९३६	१९४८	२०६४	४०१२	४६६	१६८	६३४	२३.९२	८.१४	१५.८०	

वडा नं.	घरधुरी संख्या	१५-६० उमेर समूह जम्मा जनसंख्या			१५-६० उमेर समूहको निरक्षर जनसंख्या			निरक्षर प्रतिशत			कैफियत
		महिला	पुरुष	जम्मा	महिला	पुरुष	जम्मा	महिला	पुरुष	जम्मा	
२	१२८७	२५२१	२५८६	५१०७	५०८	१८४	६९२	२०.१५	७.१२	१३.५५	
३	४८१	९३८	९८१	१९१९	२२७	९६	३२३	२४.२०	९.७९	१६.८३	
४	८३१	१५६६	१५५०	३११६	२४९	७६	३२५	१५.९०	४.९०	१०.४३	
५	१२३२	२५३८	५१०८	७६४६	७८२	१५१	९३३	३०.८१	२.९६	१२.२०	
६	११४४	२०५४	२०९३	४१४७	४४१	१४४	५८५	२१.४७	६.८८	१४.११	
७	५५८	११६९	११६७	२३३६	३४५	१९१	५३६	२९.५१	१६.३७	२२.९५	
८	१२३३	२३३२	२३३२	४६६४	७०४	२५३	९५७	३०.१९	१०.८५	२०.५२	
९	१४६१	२९८४	३००२	५९८६	९३८	४४५	१३८३	३१.४३	१४.८२	२३.१०	
१०	१०१२	२०३६	२०६३	४०९९	२८५	१०६	३९१	१४.००	५.१४	९.५४	
११	११०१	२९४०	२९५४	५८९४	५२८	१७७	७०५	१७.९६	५.९९	११.९६	
जम्मा	११२७६	२३०२६	२५९००	४८९२६	५४७३	१९९१	७४६४	२३.६	८.४५	१५.५४	

स्रोत : घरधुरी सर्वेक्षण, २०७५

#### ४. शैक्षिक सत्र २०७७ मा कक्षा/तह थप माग भएका विद्यालय

क्र.सं.	विद्यालय					अनुमति माग भएको		कैफियत
	कोड	नाम	वडा नं.	ठेगाना	संचालित कक्षा	कक्षा	तह	
१	७२००१००१३	पपुलर ई.बो.	१०	भिमवस्ती	५	कक्षा ६	आधारभूत	अनुमति नदिने निर्णय भएको
२	७२०१२००१३	सितावस्ति पब्लिक स्कुल	९	सितावस्ती	७	कक्षा ८	आधारभूत	अनुमति नदिने निर्णय भएको
३	७२००८००१३	नवयुग विद्या निकेतन	१	पुष्पलालवस्ती	८	कक्षा ९	माध्यमिक	अनुमति नदिने निर्णय भएको
४	७२०१२००१५	अलंकार पब्लिक स्कुल	३	प्रगतिबजार	५	कक्षा ६	आधारभूत	अनुमति नदिने निर्णय भएको



क्र.सं.	विद्यालय					अनुमति माग भएको		कैफियत
	कोड	नाम	वडा नं.	ठेगाना	संचालित कक्षा	कक्षा	तह	
५	७२००८००२३	पुनर्वास पब्लिक स्कुल	३	आइविआरविडी	४	कक्षा ५	आधारभूत	अनुमति नदिने निर्णय भएको
६	७२००८००२२	जेम्स एकेडमी ई. स्कुल	६	त्रिभुवनस्ती	१	कक्षा २	आधारभूत	अनुमति नदिने निर्णय भएको
७	७२०१२००१७	समशिक्षा ईन्टरनेशनल	३	प्रगतिबजार	४	कक्षा ५	आधारभूत	अनुमति नदिने निर्णय भएको
८	७२००८००१७	सिद्धानाथ विद्या निकेतन	२	मोतिवस्ती	८	कक्षा १०	आधारभूत	अनुमति नदिने निर्णय भएको
९	७२०२००००७	मदन आश्रित स्मृति आवि	५	मदनटोल	६	कक्षा ७	आधारभूत	अनुमति नदिने निर्णय भएको
१०	७२००८००२१	भैरव विद्या निकेतन	२	दशरथवस्ती	१	कक्षा ३	आधारभूत	अनुमति नदिने निर्णय भएको
११	७२००८००१८	ब्रिलेन्ट ई.स्कुल	१	बलभद्रवस्ती	९	कक्षा १०	माध्यमिक	अनुमति नदिने निर्णय भएको
१२	७२०१२००१८	माधवी ई.बो.	९	सितावस्ती	३	कक्षा ५	आधारभूत	अनुमति नदिने निर्णय भएको

**५. विद्यालयको आ.व. २०७५।७६ सम्मको लेखापरीक्षण गर्नका तोकिएका लेखा परीक्षकको विवरण**

१. लोक राज जोशी, एल. आर. जोशी एण्ड एशोसियट्स, धनगढी-१ कैलाली
२. राम प्रसाद पनेरु, आर.पि. पनेरु एण्ड एशोसियट्स, भिमदत्त-१८, कञ्चनपुर
३. गंगा बहादुर विष्ट, गंगा एशोसियट्स, भिमदत्त-१६, कञ्चनपुर
४. नन्दराज भट्ट, नन्दराज भट्ट एशोसियट्स, दोगडाकेदार-४, बैतडी
५. ध्रुव बहादुर सिंह, ध्रुव बहादुर सिंह एण्ड एशोसियट्स, धनगढी-३, कैलाली
६. गोविन्द बल्लभ भट्ट, गोविन्द बल्लभ भट्ट एण्ड एशोसियट्स, भिमदत्त-१७, कञ्चनपुर

\*\*\*

## भाग ६ : कार्यक्रम विवरण

यस भागमा आ.व. २०७७।७८ को शिक्षा तर्फको सशर्त अनुदानबाट सञ्चालन हुने कार्यक्रम, आ.व. २०७६।७७ को अवधिमा नगरपालिकाको आफ्नै स्रोत र सशर्त तर्फको कार्यक्रम र सो अन्तर्गत सञ्चालित कार्यक्रमहरूको विद्यालयगत निकासी सम्बन्धी विवरणहरू समावेश गरिएका छन्।

### १. आ.व. २०७७।७८ मा सशर्त अनुदानबाट संचालन हुने शैक्षिक कार्यक्रम

सि.नं.	कार्यक्रम/आयोजना/क्रियाकलापको नाम	विनियोजन रकम रु.			जम्मा
		नेपाल सरकार	एसएडिपि सोधभर्ना हुने अनुदान	एसएडिपि सोधभर्ना हुने ऋण	
<b>(क) सबैका लागि शिक्षा आधारभूत तह (३५००००१४)</b>					
१.१.३.३	आधारभूत तहका स्वीकृत दरबन्दीका शिक्षक, राहत अनुदान शिक्षकका लागि तलबभत्ता अनुदान (विशेष शिक्षा परिषद् अन्तर्गतका शिक्षक/कर्मचारीहरू समेत)	९१७०००००			९१७०००००
<b>(ख) माध्यमिक तह (३५००००१५)</b>					
१.१.३.४	माध्यमिक तहका स्वीकृत दरबन्दीका शिक्षक, राहत अनुदान शिक्षकका लागि तलबभत्ता अनुदान (विशेष शिक्षा परिषद् अन्तर्गतका शिक्षक/कर्मचारीहरू समेत)	२१००००००			२१००००००
<b>(ग) विद्यालय क्षेत्र विकास कार्यक्रम (३५००८०१)</b>					
१.१.४.१	प्रारम्भिक बाल विकास सहजकर्ताहरूको पारिश्रमिक तथा विद्यालय कर्मचारी व्यवस्थापन अनुदान	७६३५०००	१२६४०००	१७८९०००	१०६८८०००
१.१.१.२.१	विद्यालय भौतिक पूर्वाधार निर्माण अनुदान	३५७१०००	५९२०००	८३७०००	५००००००
२.४.६.१	सार्वजनिक विद्यालयका विद्यार्थीहरूका लागि निःशुल्क पाठ्यपुस्तक अनुदान	४३०६०००	७१३०००	१००९०००	६०२८०००
२.७.१.१.१	तोकिएका विद्यार्थीको दिवा खाजाका लागि विद्यालयलाई अनुदान	९३२२०००	१५३९०००	२१७८०००	१३०३९०००
२.७.१.३.१०	विद्यालय संचालन तथा व्यवस्थापन अनुदान	१७४८०००	२८९०००	४१००००	२४४७०००

सि.नं.	कार्यक्रम/आयोजना/क्रियाकलापको नाम	विनियोजन रकम रु.			जम्मा
		नेपाल सरकार	एसएडिपि सोधभर्ना हुने अनुदान	एसएडिपि सोधभर्ना हुने ऋण	
२.७.१३.११	शैक्षिक पहुँच सुनिश्चितता, अनौपचारिक तथा वैकल्पिक शिक्षा कार्यक्रम (परम्परागत विद्यालय, वैकल्पिक विद्यालय, साक्षरता र निरन्तर शिक्षाका कार्यक्रम समेत)	७८६०००	१३००००	१८४०००	११०००००
२.७.१३.१३	विद्यालय शैक्षिक गुणस्तर सुदृढिकरण एवम् कार्य सम्पादनमा आधारित प्रोत्साहन अनुदान	४०४८०००	६७००००	९४८०००	५६६६०००
२.७.१३.२३	सामूदायिक विद्यालयका छात्राहरुलाई निःशुल्क स्यानिटरी प्याड व्यवस्थापन	३३१७०००	५४९०००	७७७०००	४६४३०००
२.७.१३.८	प्रति विद्यार्थी लागतका आधारमा शिक्षण सिकाइ सामग्री एवम् कक्षा ८ को परीक्षा व्यवस्थापन अनुदान	१९६४०००	३२५०००	४६००००	२७४९०००
७.२.१.१	सार्वजनिक विद्यालयमा अध्ययनरत विद्यार्थीहरुका लागि छात्रवृत्ति (आवासीय तथा गैर आवासीय)	२७०३०००	४२०००	६०८०००	३३५३०००
विद्यालय क्षेत्र विकास कार्यक्रम (३५००८०१) को जम्मा		३९४०००००	६११३०००	९२०००००	५४७१३०००
सबै कार्यक्रमको जम्मा		१५२१०००००	६११३०००	९२०००००	१६७४१३०००

२. आ.व. २०७६।७७ को बार्षिक स्वीकृत कार्यक्रम

रकम रु. हजारमा

सि.नं.	कार्यक्रम/आयोजना/क्रियाकलापको नाम	विनियोजन रु.			जम्मा	अपुग हुने रकम
		न.पा.	नेपाल सरकार	SSDP सोधभर्ना हुने अनुदान ऋण		
<b>(क) नगरपालिकाको स्रोतबाट सञ्चालन हुने शिक्षासम्बन्धि कार्यक्रम</b>						
१	उत्कृष्ट (कक्षा १-५, कक्षा १-८ र कक्षा १-१२) विद्यालयलाई प्रोत्साहन	१५०			१५०	
२	नगर स्वयम् शिक्षक नियुक्ति तथा परिचालनका लागि विद्यालयलाई अनुदान	२१८०			२१८०	
३	बालविकास शिक्षक, विद्यालय कर्मचारी, विद्यालय सहयोगी, सामूदायिक सिकाइ केन्द्रका सहजकर्तालाई बार्षिक प्रोत्साहन	२५९			२५९	

सि.नं.	कार्यक्रम/आयोजना/क्रियाकलापको नाम	विनियोजन रु.			जम्मा	अपुग हुने रकम	
		न.पा.	नेपाल सरकार	SSDP सोधभर्ना हुने			
				अनुदान			ऋण
४	विद्यालय अनुगमन	१५०				१५०	
५	कर्मचारीलाई फिल्ड भत्ता	२९६				२९६	
६	म साक्षर मेरो नगर साक्षर कार्यक्रम संचालन	२५०				२५०	
७	बालविकास शिक्षकका लागि १० दिने आधारभूत तालिम	५२५				५२५	
८	शिक्षक तथा कर्मचारीद्वारा शैक्षिक अनुसन्धान	३००				३००	
९	बालविकास कक्षाका लागि कार्पेट र खेल सामग्री एवम् भित्तेलेखन व्यवस्थापन	२६५				२६५	
१०	शिक्षक सेवा आयोग तयारी कक्षा सञ्चालन	२००				२००	
११	IEMIS एवम् विद्यालयको तथ्याङ्क अध्यावधिक सम्बन्धी कार्यशाला	१७०				१७०	
१२	कक्षा ८ को नगरस्तरीय परीक्षा सञ्चालन	५१०				५१०	
१३	कक्षा ८ को परीक्षाको लागि Question Bank निर्माण कार्यशाला	९९				९९	
१४	विद्यार्थी भर्ना अभियान कार्यक्रम संचालन	१००				१००	
१५	नगरस्तरीय विद्यार्थी प्रतियोगिता संचालन (हाजिरी जवाफ, बक्तृत्वकला, निबन्ध लेखन, कथा, कविता, चित्रकला आदि)	२४६				२४६	
१६	नगरस्तरीय विद्यार्थी प्रतियोगितामा उत्कृष्ट प्रतियोगीका रचना प्रकाशन	५०				५०	
१७	मोटर साइकल खरिद	२८२				२८२	
१८	शिक्षा सम्बन्धी नगरस्तरीय ऐन, नियम, कार्यविधि लगायतका कानून निर्माण सम्बन्धी सूझाव संकलन तथा ड्राफ्ट तयारी	२००				२००	

सि.नं.	कार्यक्रम/आयोजना/क्रियाकलापको नाम	विनियोजन रु.				जम्मा	अपुग हुने रकम
		न.पा.	नेपाल सरकार	SSDP सोधभर्ना हुने			
				अनुदान	ऋण		
	कार्यशाला						
१९	सरोकारवालाबीच कार्यक्रम प्रवोधिकरण	१००				१००	
२०	प्रधानाध्यापक बैठक संचालन	१२०				१२०	
२१	नगर शिक्षा समितिको बैठक संचालन	२४८				२४८	
२२	चौमासिक तथा वार्षिक शैक्षिक प्रोफाईल तयारी, प्रकाशन एवम् वितरण	१५०				१५०	
२३	वार्षिक शैक्षिक क्यालेण्डर प्रकाशन तथा वितरण	१००				१००	
२४	वार्षिक स्थिति प्रतिवेदन तयारी	५०				५०	
<b>नगरपालिकाको स्रोतबाट सञ्चालन हुने कार्यक्रमको जम्मा</b>		<b>७०००</b>				<b>७०००</b>	
<b>(ख) सबैका लागि शिक्षा आधारभूत तह (३५००००१४)</b>							
१.१.१.६७	आधारभूत तहका स्वीकृत दरबन्दीका शिक्षक, राहत अनुदान शिक्षकका लागि तलबभत्ता अनुदान (विशेष शिक्षा परिषद् अन्तरगतका शिक्षक/कर्मचारीहरु समेत)		७५१३९			७५१३९	१९२६९.६७२
<b>(ग) माध्यमिक तह (३५००००१५)</b>							
१.१.३.४	माध्यमिक तहका स्वीकृत दरबन्दीका शिक्षक, राहत अनुदान शिक्षकका लागि तलबभत्ता अनुदान (विशेष शिक्षा परिषद् अन्तरगतका शिक्षक/कर्मचारीहरु समेत)		१७८४३			१७८४३	७४५४.२२४
<b>(घ) विद्यालय क्षेत्र विकास कार्यक्रम (३५००८०१)</b>							
१.१.४.१	प्रारम्भिक बाल विकास सहजकर्ताहरुको पारिश्रमिक तथा विद्यालय कर्मचारी व्यवस्थापन अनुदान		६६६८	१०६३	१८८९	९६२०	४३२
१.१.२.१	विद्यालय भौतिक पूर्वाधार निर्माण अनुदान		६५१५	१०३९	१८४६	९४००	

सि.नं.	कार्यक्रम/आयोजना/क्रियाकलापको नाम	विनियोजन रु.				जम्मा	अपुग हुने रकम
		न.पा.	नेपाल सरकार	SSDP सोधभर्ना हुने			
				अनुदान	ऋण		
२.४.६.१	सार्वजनिक विद्यालयका विद्यार्थीहरूका लागि निःशुल्क पाठ्यपुस्तक अनुदान		३६०३	५७४	१०२१	५१९८	
२.७.१३.१०	विद्यालय संचालन तथा व्यवस्थापन अनुदान		१५३३	२४४	४३४	२२११	
२.७.१३.११	शैक्षिक पहुँच सुनिश्चितता, अनौपचारिक तथा वैकल्पिक शिक्षा कार्यक्रम (परम्परागत विद्यालय, वैकल्पिक विद्यालय, साक्षरता र निरन्तर शिक्षाका कार्यक्रम समेत)		१३१७	२१०	३७३	१९००	
२.७.१३.१३	विद्यालय शैक्षिक गुणस्तर सुदृढिकरण एवम् कार्य सम्पादनमा आधारित प्रोत्साहन अनुदान		३८३६	६१२	१०८७	५५३५	
२.७.१३.८	प्रति विद्यार्थी लागतका आधारमा शिक्षण सिकाइ सामग्री एवम् कक्षा ८ को परीक्षा व्यवस्थापन अनुदान		२६१७	४१७	७४१	३७७५	
७.२.१.१	सार्वजनिक विद्यालयमा अध्ययनरत विद्यार्थीहरूका लागि छात्रवृत्ति (आवासीय तथा गैर आवासीय)		३४००	५४१	१००९	४९५०	
विद्यालय क्षेत्र विकास कार्यक्रम (३५००८०१) को जम्मा			२९४८९	४७००	८४००	४२५८९	२७१५५.८९६
सबै कार्यक्रमको जम्मा						१४२५७१	२७१५५.८९६

**नोट :** संघीय सरकारबाट प्राप्त हुने शिक्षक तलबभत्ता र विद्यालय क्षेत्र विकास कार्यक्रमको नपुग रकम थप मागका लागि शिक्षा तथा मानवस्रोत विकास केन्द्र मार्फत माग गरिएको ।

### ३. नपुग शिक्षक तलब माग सम्बन्धी विवरण

तह	संख्या	तलब स्केल	तलब					भत्ता					वार्षिक आवश्यक रकम	अख्तियारी प्राप्त	नपुग रकम
			तलब रकम वार्षिक	वार्षिक औषत ग्रेड	वार्षिक क.सं. कोष थप	वार्षिक मिमा कोष थप	जम्मा तलब	चाड पर्व	पोशाक खर्च	मंही भत्ता	प्र.अ. भत्ता	जम्मा भत्ता			
१	२	३	४	५	६	७	८	९	१०	११	१४	१५	१६	१७	१८
<b>माध्यमिक तह</b>			<b>साविकको माध्यमिक र उच्चमाध्यमिक तहको जम्मा जोड</b>												
प्रथम	०	०	०	०	०	०	०	०	०	०	०	०	०	०	०
द्वितीय	१५	४०३८०	७२६८४००	८०७६०	५६५५३२	४८००	७९९४४९२.००	६९२४३०	१५००००	३६००००	०	०	०	९०४९९२२.००	
तृतीय	९	३५९९०	३८८६९२०	१५८४००	४०४५३२.०	४३२००	४४९३०५२.००	३३७९१०	९००००	२९६०००	०	०	०	५९३६९६२.००	
अस्थायी	०	०	०	०	०	०	०.००	०	०	०	०	०	०	०.००	
राहत	२२	३५९९०	९५०९३६०	०	०.००	०	९५०९३६०.००	७९९७८०	२२००००	५२८०००	०	०	०	९९०४९९४०.०	
<b>जम्मा</b>	<b>४६</b>		<b>२०६५६६८०</b>	<b>२३९९६०</b>	<b>९७००६४</b>	<b>४८०००</b>	<b>२९९९३९०४.००</b>	<b>९७४९३२०</b>	<b>४६००००</b>	<b>९९०४०००</b>	<b>७८०००</b>	<b>७८०००</b>	<b>७८०००.००</b>	<b>९७८४३०००.०</b>	<b>७४५४२२४.०</b>
<b>निम्न माध्यमिक तह</b>			<b>आधारभूत तह (कक्षा ६-८) को जम्मा जोड</b>												
प्रथम	०	०	०	०	०	०	०	०	०	०	०	०	०	०	०
द्वितीय	३	३५९९०	९२९५६४०	१५८४००	१४५४०४.०	१४४००	९६९३८४४.००	९२९९७०	३००००	७२०००	०	०	०	९८३७०९४.००	
तृतीय	२१	२८२००	७९०६४००	१९५०५६०	८२५६९६.०	१००८००	९९८३४५६.००	६८८०८०	२९००००	५०४०००	०	०	०	९०८५५३६.००	
अस्थायी	०	०	०	०	०	०	०.००	०	०	०	०	०	०	०.००	
राहत	२३	२८२००	७७८३२००	०	०.००	०	७७८३२००.००	६४८६००	२३००००	५५२०००	०	०	०	९२९३८००.००	
<b>जम्मा</b>	<b>४७</b>		<b>९६९८५२४०</b>	<b>१३०८९६०</b>	<b>९७९९००.०</b>	<b>१९५२००</b>	<b>९८५८०५००.००</b>	<b>१४५७८५०</b>	<b>४७००००</b>	<b>९९२८०००</b>	<b>३२४००</b>	<b>३२४००</b>	<b>३२४००.००</b>	<b>२९६६८७५०.००</b>	
<b>प्राथमिक तह</b>			<b>आधारभूत तह (कक्षा १-५) को जम्मा जोड</b>												
प्रथम	२	३५९९०	८६३७६०	१५८४००	१०२२९६.००	९६००	९९३३९७६.००	८५९८०	२००००	४८०००	२४०००	२४०००	२४०००	९३९९५६.००	
द्वितीय	५८	२८२००	१९६२७२००	४५५७१२०	२४९८४३२.०	२७८४००	२६८८९९५२.००	२०९५३६०	५८००००	१३९२०००	०	०	०	३०८६८५९२.०	
तृतीय	४४	२६६९०	१४०५००८०	१७६६९०४	१५८९६९८.४	२९९२००	१७६०९८८२.४	१३९८०८२	४४००००	१०५६०००	०	०	०	२०४२३९६४.४	
अस्थायी	१०	२६६९०	३९९३२००	०	०.००	०	३९९३२००.००	२६६९००	१०००००	२४००००	०	०	०	३७९९३००.००	
राहत	४३	२६६९०	१३७३०७६०	०	०.००	०	१३७३०७६०.००	१९४४२३०	४३००००	१०३२०००	०	०	०	९६३३६९९०.००	
<b>जम्मा</b>	<b>१५७</b>		<b>५९४६५०००</b>	<b>६४८२४२४</b>	<b>४९०२३४६.४</b>	<b>४९९२००</b>	<b>६२५४८९७०.४</b>	<b>४८२८९५२</b>	<b>९५७००००</b>	<b>३७६८०००</b>	<b>२४०००</b>	<b>२४०००</b>	<b>७२७३९२२.४</b>		
<b>आधारभूत तहको जम्मा</b>			<b>६७६५०२४०.०</b>	<b>७७९९३८४.०</b>	<b>५०७३४४६.४</b>	<b>६९४४००.०</b>	<b>८९९२९४७०.४०</b>	<b>६२८६८०२.०</b>	<b>२०४००००.०</b>	<b>४८९६०००.०</b>	<b>५६४००.०</b>	<b>५६४००.०</b>	<b>९४४०८६७२.४</b>	<b>७५९३९०००.०</b>	<b>९९२६९६७२.४</b>
<b>दुवै तहको जम्मा</b>			<b>८८३०६९२०.०</b>	<b>८०३०५४४.०</b>	<b>६०७३५९०.४</b>	<b>६६२४००.०</b>	<b>९०३४३३७४.४</b>	<b>८०२८९२२.०</b>	<b>२५०००००.०</b>	<b>६००००००.००</b>	<b>९३४४००.०</b>	<b>९३४४००.००</b>	<b>९९९७०५८९६.४०</b>	<b>९२९८२०००.०</b>	<b>२६७२३८९६.४</b>

### ४. विद्यालय क्षेत्र विकास कार्यक्रमबाट विद्यालयमा संचालन हुने कार्यक्रम र प्रति इकाइ रकम

क्र.सं.	क्रियाकलापहरु	क्र.सं.	छनौट भएका विद्यालयहरुको नाम, ठेगाना	प्रति विद्यालय रकम रु.	कैफियत
९	तोकिएको सूचकाङ्कका आधारमा कार्य सम्पादन गर्ने विद्यालयलाई कार्य सम्पादनमा आधारित अनुदान	१	राष्ट्रिय आवि, परासन	रु. ५०,०००।-	
		२	शान्ति मावि, अंशुवर्मावस्ती	रु. ५०,०००।-	
		३	मदन आश्रित आवि, मदनटोल	रु. ५०,०००।-	
		४	पुनर्वास जनता मावि, त्रिभुवनवस्ती	रु. ५०,०००।-	
		५	दुर्गा मावि, जनकवस्ती	रु. ५०,०००।-	

क्र.सं.	क्रियाकलापहरु	क्र.सं.	छनौट भएका विद्यालयहरुको नाम, ठेगाना	प्रति विद्यालय रकम रु.	कैफियत
२	उत्कृष्ट सिकाइ उपलब्धी भएका विद्यालयलाई सिकाइ सुदृढीकरणका लागि अनुदान	१	गौरी शंकर मावि, भानुवस्ती	रु. २००,०००।-	
३	शिक्षकको शिक्षण सिकाइमा विताउने समयावधि सुधार योजना कार्यान्वयनका लागि विद्यालयलाई अनुदान	१	राष्ट्रिय मावि, अमरवस्ती	रु. २,०००।-	
		२	विजय मावि, भीमविकासवस्ती	रु. २,०००।-	
		३	सरस्वती आवि, ढक्का	रु. २,०००।-	
		४	जनशक्ति आवि, बलभद्रवस्ती	रु. २,०००।-	
		५	गौरी शंकर मावि, भानुवस्ती	रु. २,०००।-	
		६	शान्ति मावि, अंशुवर्मावस्ती	रु. २,०००।-	
		७	मदन आश्रित आवि, मदनटोल	रु. २,०००।-	
४	माध्यमिक विद्यालयमा पुस्तकालय स्थापना तथा व्यवस्थापन	१	राष्ट्रिय मावि, विचफाँटा	रु. ६५०,०००।-	
		२	पुनर्वास जनता मावि, त्रिभुवनवस्ती	रु. ६५०,०००।-	
५	शिक्षण सिकाइमा सूचना प्रविधि (ICT) को प्रयोग	१	विजय मावि, भीमविकासवस्ती	रु. ६५०,०००।-	
		२	सरस्वती मावि, मोतिवस्ती	रु. ६५०,०००।-	
		३	बालबागिचारी मावि, बुद्धवस्ती	रु. ६५०,०००।-	
६	माध्यमिक विद्यालयमा विज्ञान प्रयोगशाला अनुदान	१	जीवनज्योति मावि, त्रिभुवनवस्ती	रु. ६५०,०००।-	
		२	जनकल्याण मावि, आइविआरडी	रु. ६५०,०००।-	
७	गणित, विज्ञान र अंग्रेजी विषयका लागि क्रियाकलापमा आधारित सामग्री अनुदान (कक्षा ६-८)	१	गोरखा आवि, रामवस्ती	रु. ५०,०००।-	
		२	मदन आश्रित आवि, मदनटोल	रु. ५०,०००।-	
		३	सरस्वती आवि, ढक्का	रु. ५०,०००।-	
		४	अरनिको आवि, अरनिकोवस्ती	रु. ५०,०००।-	
८	कक्षाकोठा निर्माण	१	बागिचारी मावि, पृथ्वीवस्ती	रु. १६,००,०००।-	



क्र.सं.	क्रियाकलापहरु	क्र.सं.	छनौट भएका विद्यालयहरुको नाम, ठेगाना	प्रति विद्यालय रकम रु.	कैफियत
		२	जनशक्ति आवि, बलभद्रवस्ती	रु. १६,००,०००।-	
		३	गौरी शंकर मावि, भानुवस्ती	रु. १६,००,०००।-	
		४	राष्ट्रिय आवि, परासन	रु. १६,००,०००।-	
		५	शान्ति मावि, अंशुवर्मावस्ती	रु. १६,००,०००।-	
९	WASH सुविधा भएको शौचालय निर्माण	१	राष्ट्रिय मावि, अमरवस्ती	रु. ७००,०००।-	
		२	बालबागिचारी मावि, बुद्धवस्ती	रु. ७००,०००।-	

५. प्रदेशबाट प्राप्त अनुदानबाट विद्यालयमा संचालन हुने कार्यक्रम र प्रति इकाइ रकम

क्र.सं.	विद्यालय	कार्यक्रम	रकम	कैफियत
१	जनकल्याण मावि आइविआरडी	घेरापर्खाल	५००,०००	नियमित
२	जनकल्याण मावि आइविआरडी	४ कोठे भवन	३८,००,०००	नियमित
३	पशुपती आवि भीमवस्ती	२ कोठे भवन फर्निचर सहित	१८,००,०००	नियमित
४	पुनर्वास जनता मावि त्रिभुवनवस्ती	४ कोठे भवन	३८,००,०००	नियमित
५	गौरीशंकर मावि भानुवस्ती	घेरापर्खाल	५००,०००	नियमित
६	गौरीशंकर मावि भानुवस्ती	फिल्ड ग्याविन तारबार सहित खेल मैदान निर्माण	१०,०२,०००	प्रदेश पूर्वाधार
७	विजय मावि भीमविकासवस्ती	पर्खाल	१०,०३,०००	प्रदेश पूर्वाधार
८	अरनिको आवि अरनिकोबस्ती	ग्याविन तारबार सहित मञ्च तथा खेल मैदान निर्माण	१०,०२,०००	प्रदेश पूर्वाधार
९	सरस्वती मावि मोतिवस्ती	अधुरो भवन निर्माण तथा रंगरोगन	१०,०२,०००	प्रदेश पूर्वाधार
१०	जीवनशक्ति आवि	भवन शौचालय खानेपानी लगायत	५०,१३,०००	प्रदेश पूर्वाधार
११	गोरखा आवि रामबस्ती	फिल्डको अधुरो ग्याबिन, गेट निर्माण तथा बिद्यालय भवन मर्मत	१६,०४,०००	प्रदेश पूर्वाधार
१२	गोरखा आवि रामबस्ती	घेरबार	५००,०००	विशेष अनुदान
१३	सरस्वती आवि ढक्का	घेरबार तथा मर्मत	५००,०००	विशेष अनुदान
<b>जम्मा</b>			<b>२,२०,२६,०००</b>	

६. सांसद विकास कोषको अनुदान रकमबाट विद्यालयमा संचालन हुने कार्यक्रम र प्रति इकाइ रकम

क्र.सं.	विद्यालय	कार्यक्रम	रकम	कैफियत
१	गौरीशंकर मावि भानुवस्ती	विद्यालय भवन निर्माण	२०,००,०००	
<b>जम्मा</b>			<b>२०,००,०००</b>	सशर्त र न.पा. को अनुदान समेतबाट कार्यान्वयन हुने

७. विद्यालयगत प्रति विद्यार्थी लागतका आधारमा शिक्षण सिकाइ सामग्री (Book Corner) अनुदान वापतको रकम निकासी विवरण

क्र.सं.	विद्यालय नाम	शैक्षिक सत्र २०७६ को विद्यार्थी संख्या						विद्यार्थी संख्याको हिसाबले निकासी हुने शिर्षकगत रकम						जम्मा निकासी	कैफियत
		बाल विकास	कक्षा १	कक्षा १-५	कक्षा ६-८	कक्षा ९-१०	कक्षा ११-१२	बाल विकास	कक्षा १	कक्षा १-५	कक्षा ६-८	कक्षा ९-१०	कक्षा ११-१२		
१	श्री विजय मावि	44	25	146	287	186	72	22000	2500	21900	57400	37200	18000	159000	
२	श्री राष्ट्रिय मावि	29	32	226	238	191	0	14500	3200	33900	47600	38200	0	137400	
३	श्री अलंकार आवि	31	26	105	0	0	0	15500	2600	15750	0	0	0	33850	
४	श्री पशुपती आवि	32	18	94	0	0	0	16000	1800	14100	0	0	0	31900	
५	श्री सरस्वती मावि	25	7	73	80	113	67	12500	700	10950	16000	22600	16750	79500	
६	श्री जनकल्याण मावि	16	13	66	68	115	125	8000	1300	9900	13600	23000	31250	87050	
७	श्री रामबुद्ध मावि	14	6	53	63	87	0	7000	600	7950	12600	17400	0	45550	
८	श्री अरनिको आवि	19	13	59	47	0	0	9500	1300	8850	9400	0	0	29050	
९	श्री गोरखा आवि	10	0	11	24	0	0	5000	0	1650	4800	0	0	11450	
१०	श्री शान्ती मावि	11	8	48	46	37	0	5500	800	7200	9200	7400	0	30100	
११	श्री जनशक्ती आवि	70	27	137	83	0	0	35000	2700	20550	16600	0	0	74850	
१२	श्री ऐश्वर्य आवि	17	24	153	127	0	0	8500	2400	22950	25400	0	0	59250	
१३	श्री मालिका आवि	20	9	50	29	0	0	10000	900	7500	5800	0	0	24200	
१४	श्री सरस्वती आवि	21	31	143	137	0	0	10500	3100	21450	27400	0	0	62450	
१५	श्री बागीश्वरी मावि	28	16	106	263	257	107	14000	1600	15900	52600	51400	26750	162250	
१६	श्री राष्ट्रिय मावि	43	18	122	223	99	0	21500	1800	18300	44600	19800	0	106000	
१७	श्री बालबागेश्वरी मावि	13	7	61	86	107	0	6500	700	9150	17200	21400	0	54950	
१८	श्री जीवनशक्ती आवि	43	50	236	181	0	0	21500	5000	35400	36200	0	0	98100	
१९	श्री सरस्वती आवि	23	4	58	0	0	0	11500	400	8700	0	0	0	20600	
२०	श्री राष्ट्रिय आवि	38	36	142	49	0	0	19000	3600	21300	9800	0	0	53700	
२१	श्री कृष्ण आवि	21	14	81	0	0	0	10500	1400	12150	0	0	0	24050	

विद्यालय		शैक्षिक सत्र २०७६ को विद्यार्थी संख्या						विद्यार्थी संख्याको हिसाबले निकास हुने शिर्षकगत रकम						जम्मा निकास	कैफियत
क्र.सं.	नाम	बाल विकास	कक्षा १	कक्षा १-५	कक्षा ६-८	कक्षा ९-१०	कक्षा ११-१२	बाल विकास	कक्षा १	कक्षा १-५	कक्षा ६-८	कक्षा ९-१०	कक्षा ११-१२		
२२	श्री दिपशिखर आवि	31	25	131	0	0	0	15500	2500	19650	0	0	0	37650	
२३	श्री नवदुर्गा आवि	21	21	92	0	0	0	10500	2100	13800	0	0	0	26400	
२४	श्री पुनर्वास जनता मावि	25	27	151	192	141	261	12500	2700	22650	38400	28200	65250	169700	
२५	श्री गौरीशंकर मावि	26	21	144	162	167	103	13000	2100	21600	32400	33400	25750	128250	
२६	श्री दुर्गा मावि	39	21	162	227	162	95	19500	2100	24300	45400	32400	23750	147450	
२७	श्री जीवनज्योती मावि	29	35	216	210	134	0	14500	3500	32400	42000	26800	0	119200	
२८	श्री चन्द्रवाल आवि	15	13	127	93	0	0	7500	1300	19050	18600	0	0	46450	
२९	श्री महाकाली आवि	3	3	17	0	0	0	1500	300	2550	0	0	0	4350	
३०	श्री मदन आश्रित स्मृती आवि	55	22	145	61	0	0	27500	2200	21750	12200	0	0	63650	
३१	श्री बालजागृती आवि	33	20	81	0	0	0	16500	2000	12150	0	0	0	30650	
३२	श्री नमूना रामजी आवि	23	9	94	0	0	0	11500	900	14100	0	0	0	26500	
कूल जम्मा		868	601	3530	2976	1796	830	434000	60100	529500	595200	359200	207500	2185500	

### ८. विद्यालयगत प्रति विद्यार्थी पाठ्यपुस्तक अनुदान वापतको रकम निकास विवरण

विद्यालय		IEMIS मा भएको शैक्षिक सत्र २०७६ को कक्षागत विद्यार्थी संख्या											कक्षा १-१० हिसाब	कक्षा ९-१० ऐ. विषयको हिसाब	कक्षा ११-१२	जम्मा हुन पर्ने जम्मा
क्र.सं.	नाम	१	२	३	४	५	६	७	८	९	१०	११-१२				
१	श्री विजय मावि	25	24	22	29	46	98	101	88	101	85	72	388170	24153.0	50000	462323.00
२	श्री राष्ट्रिय मावि	32	26	41	64	63	90	58	90	96	95	0	378865	24918.0		403783.00
३	श्री अलंकार आवि	26	18	22	16	23	0	0	0	0	0	0	40303	0.0		40303.00
४	श्री पशुपती आवि	18	18	17	15	26	0	0	0	0	0	0	35419	0.0		35419.00
५	श्री सरस्वती मावि	7	15	19	14	18	25	28	27	66	47	67	148771	15399.0	50000	214170.00
६	श्री जनकल्याण मावि	13	13	14	12	14	19	19	30	49	66	125	138713	16373.0	50000	205086.00
७	श्री रामबुद्ध मावि	6	7	7	17	16	22	20	21	31	56	0	115470	13109.8		128579.80
८	श्री अरनिको आवि	13	9	10	19	8	18	13	16	0	0	0	61991	0.0		61991.00
९	श्री गोरखा आवि	0	4	4	0	3	3	9	12	0	0	0	24412	0.0		24412.00
१०	श्री शान्ती मावि	8	15	6	5	14	18	13	15	17	20	0	74053	5463.0		79516.00
११	श्री जनशक्ती आवि	27	27	23	28	32	33	29	21	0	0	0	120980	0.0		120980.00
१२	श्री ऐश्वर्य आवि	24	26	24	35	44	40	43	44	0	0	0	165130	0.0		165130.00
१३	श्री मालिका आवि	9	4	15	14	8	10	7	12	0	0	0	43409	0.0		43409.00

विद्यालय		IEMIS मा भएको शैक्षिक सत्र २०७६ को कक्षागत विद्यार्थी संख्या											कक्षा १-१० हिसाब	कक्षा १-१० ए. विषयको हिसाब	कक्षा ११-१२	जम्मा हुन पर्ने जम्मा
क्र.सं.	नाम	१	२	३	४	५	६	७	८	९	१०	११-१२				
१४	श्री सरस्वती आवि	31	24	28	30	30	42	48	47	0	0	0	170569	0.0		170569.00
१५	श्री बागीक्षरी मावि	16	18	18	21	33	62	85	116	152	105	107	390500	33470.0	50000	473970.00
१६	श्री राष्ट्रिय मावि	18	14	26	28	36	81	64	78	56	43	0	282226	12822.0		295048.00
१७	श्री बालबागेक्षरी मावि	7	11	18	11	14	21	20	45	60	47	0	147896	13866.0		161762.00
१८	श्री जीवनशक्ती आवि	50	36	38	53	59	65	72	44	0	0	0	242796	0.0		242796.00
१९	श्री सरस्वती आवि	4	9	12	15	18	0	0	0	0	0	0	21029	0.0		21029.00
२०	श्री राष्ट्रिय आवि	36	22	22	22	40	25	24	0	0	0	0	95721	0.0		95721.00
२१	श्री कृष्ण आवि	14	16	17	21	13	0	0	0	0	0	0	29788	0.0		29788.00
२२	श्री दिपशिखर आवि	25	19	23	29	35	0	0	0	0	0	0	50029	0.0		50029.00
२३	श्री नवदुर्गा आवि	21	19	18	17	17	0	0	0	0	0	0	34642	0.0		34642.00
२४	श्री पुनर्वास जनता मावि	27	24	30	33	37	50	70	72	78	63	261	289430	18618.0	50000	358048.00
२५	श्री गौरीशंकर मावि	21	18	30	37	38	39	66	57	84	83	103	273961	22088.0	50000	346049.00
२६	श्री दुर्गा मावि	21	32	30	33	46	67	81	79	98	64	95	331134	20886.0	50000	402020.00
२७	श्री जीवनज्योती मावि	35	38	42	50	51	68	65	77	72	62	0	323514	17450.0		340964.00
२८	श्री चन्द्रवाल आवि	13	23	23	29	39	35	29	29	0	0	0	124619	0.0		124619.00
२९	श्री महाकाली आवि	3	3	3	4	4	0	0	0	0	0	0	6376	0.0		6376.00
३०	श्री मदन आश्रित स्मृती आवि	22	35	28	30	30	32	29	0	0	0	0	102355	0.0		102355.00
३१	श्री बालजागृती आवि	20	13	21	18	9	0	0	0	0	0	0	30663	0.0		30663.00
३२	श्री नमूना रामजी आवि	9	14	27	21	23	0	0	0	0	0	0	33904	0.0		33904.00
कूल जम्मा		601	594	678	770	887	963	993	1020	960	836	830	4716838	238616	350000	5305454

९. विद्यालयगत प्रति विद्यार्थी छात्रवृत्ति (कक्षा १-८ सबै छात्रा र सबै दलित छात्र) रकम निकासी विवरण

विद्यालय		शैक्षिक सत्र २०७६ को अद्यावधिक विद्यार्थी संख्या									जम्मा निकासी हुने संख्या र रकम				कैफियत
क्र.सं.	नाम	कक्षा १-८ को जम्मा			कक्षा १-८ को अपाङ्ग			कक्षा १-८ को दलित			कक्षा १-८ छात्रा		कक्षा १-८ दलित छात्र		
		छात्रा	छात्र	जम्मा	छात्रा	छात्र	जम्मा	छात्रा	छात्र	जम्मा	संख्या	रकम	संख्या	रकम	
१	श्री विजय मावि	267	166	433	0	2	2	65	45	110	267	106800	45	18000	
२	श्री राष्ट्रिय मावि	265	199	464				82	78	160	265	106000	78	31200	
३	श्री अलंकार आवि	48	57	105	1	0	1	0	0	0	47	18800	0	0	

विद्यालय		शैक्षिक सत्र २०७६ को अद्यावधिक विद्यार्थी संख्या									जम्मा निकास हुने संख्या र रकम				कैफियत
क्र.सं.	नाम	कक्षा १-८ को जम्मा			कक्षा १-८ को अपाङ्ग			कक्षा १-८ को दलित			कक्षा १-८ छात्रा		कक्षा १-८ दलित छात्र		
		छात्रा	छात्र	जम्मा	छात्रा	छात्र	जम्मा	छात्रा	छात्र	जम्मा	संख्या	रकम	संख्या	रकम	
४	श्री पशुपती आवि	66	28	94				16	11	27	66	26400	11	4400	
५	श्री सरस्वती मावि	84	69	153				43	38	81	84	33600	38	15200	
६	श्री जनकल्याण मावि	81	53	134				35	21	56	81	32400	21	8400	
७	श्री रामबुद्ध मावि	53	63	116				7	6	13	53	21200	6	2400	
८	श्री अरनिको आवि	51	55	106	0	1	1	21	16	37	51	20400	16	6400	
९	श्री गोरखा आवि	19	16	35				2	1	3	19	7600	1	400	
१०	श्री शान्ती मावि	51	43	94				24	20	44	51	20400	20	8000	
११	श्री जनशक्ती आवि	106	114	220				22	19	41	106	42400	19	7600	
१२	श्री ऐश्वर्य आवि	143	137	280				32	30	62	143	57200	30	12000	
१३	श्री मालिका आवि	56	23	79				12	5	17	56	22400	5	2000	
१४	श्री सरस्वती आवि	159	121	280				10	6	16	159	63600	6	2400	
१५	श्री बागीश्वरी मावि	218	151	369				78	69	147	218	87200	69	27600	
१६	श्री राष्ट्रिय मावि	204	141	345				93	86	179	204	81600	86	34400	
१७	श्री बालबागेश्वरी मावि	87	60	147				14	12	26	87	34800	12	4800	
१८	श्री जीवनशक्ती आवि	277	140	417				198	109	307	277	110800	109	43600	
१९	श्री सरस्वती आवि	27	31	58				7	5	12	27	10800	5	2000	
२०	श्री राष्ट्रिय आवि	108	83	191				0	0	0	108	43200	0	0	
२१	श्री कृष्ण आवि	48	33	81				7	3	10	48	19200	3	1200	
२२	श्री दिपशिखर आवि	76	55	131				59	45	104	76	30400	45	18000	
२३	श्री नवदुर्गा आवि	43	49	92				35	42	77	43	17200	42	16800	
२४	श्री पुनर्वास जनता मावि	181	162	343				41	44	85	181	72400	44	17600	
२५	श्री गौरीशंकर मावि	187	119	306				64	37	101	187	74800	37	14800	
२६	श्री दुर्गा मावि	165	224	389				80	99	179	165	66000	99	39600	
२७	श्री जीवनज्योती मावि	211	215	426	2	0	2	115	139	254	209	83600	139	55600	

विद्यालय		शैक्षिक सत्र २०७६ को अद्यावधिक विद्यार्थी संख्या									जम्मा निकास हुने संख्या र रकम				कैफियत
क्र.सं.	नाम	कक्षा १-८ को जम्मा			कक्षा १-८ को अपाङ्ग			कक्षा १-८ को दलित			कक्षा १-८ छात्रा		कक्षा १-८ दलित छात्र		
		छात्रा	छात्र	जम्मा	छात्रा	छात्र	जम्मा	छात्रा	छात्र	जम्मा	संख्या	रकम	संख्या	रकम	
२८	श्री चन्द्रवाल आवि	137	83	220				7	6	13	137	54800	6	2400	
२९	श्री महाकाली आवि	13	4	17	1	0	1	7	3	10	12	4800	3	1200	
३०	श्री मदन आश्रित स्मृती आवि	111	95	206				28	27	55	111	44400	27	10800	
३१	श्री बालजागृती आवि	30	51	81				26	40	66	30	12000	40	16000	
३२	श्री नमूना रामजी आवि	54	40	94				30	21	51	54	21600	21	8400	
कूल जम्मा		3626	2880	6506	4	3	7	1260	1083	2343	3622	1448800	1083	433200	

### १०. विद्यालयगत प्रति विद्यार्थी गैर आवासीय अपाङ्ग छात्रवृत्ति रकम निकास विवरण

विद्यालय		क्र. सं.	विद्यार्थीको नाम थर	अपाङ्ग परिचयपत्र			अध्ययनरत कक्षा	छात्रवृत्ति रकम	बार्षिक निकास	विद्यालयगत निकास	कैफियत
क्र.सं.	नाम			जारी गर्ने कार्यालय	नम्बर	वर्ग					
१	श्री विजय मावि	१	दिपेश राना	पुनर्वास नगरपालिका	९१	ख	६	५०००	५०००	१५०००	
		२	विशाल चौधरी	पुनर्वास नगरपालिका	८०	ख	११	५०००	५०००		
		३	अर्जुन राना	पुनर्वास नगरपालिका	९६	ख	६	५०००	५०००		
३	श्री अलंकार आवि	१	देवी राना	पुनर्वास नगरपालिका	७५	ग		३०००	३०००	३०००	
८	श्री अरनिको आवि	१	बुद्धराम तामाङ	म.त.बा.का.कञ्चनपुर	८३४	घ	८	१०००	१०००	१०००	
१९	श्री सरस्वती आवि	१	शिवा राना	परिचयपत्र नभएको							
२४	श्री पुनर्वास जनता मावि	१	किरण थापा	म.त.बा.का.कञ्चनपुर	४३०६	ग	१२	३०००	३०००	३०००	
२६	श्री दुर्गा मावि	१	कमला वि. क	पुनर्वास नगरपालिका	६२	नखुलेको	९	१०००	१०००	४०००	
		२	सृजना कँडेल	पुनर्वास नगरपालिका	५४	ग	१२	३०००	३०००		
२७	श्री जीवनज्योती मावि	१	दुर्गा कुमारी ओझा	म.त.बा.का.कञ्चनपुर	३२२३	घ	२	१०००	१०००	४०००	
		२	निशा कामी	म.त.बा.का.कञ्चनपुर	३०२६	ग	२	३०००	३०००		
२९	श्री महाकाली आवि	१	अन्जली बादी	पुनर्वास नगरपालिका	१३१	ख	२	५०००	५०००	५०००	
कूल जम्मा								३५०००	३५०००	३५०००	

११. पुनर्वास जनता माविको स्रोतकेन्द्रमा अध्ययनरत विद्यार्थीका लागि आवासीय अपाङ्ग छात्रवृत्ति रकम निकास विवरण

क्र. सं.	विद्यार्थीको नाम थर	अपाङ्ग परिचयपत्र			अध्ययनरत कक्षा	छात्रवृत्ति रकम
		जारी गर्ने कार्यालय	नम्बर	वर्ग		
१	आषिका राना	धनगढी उ.म.न.पा.	७०	ख	५	४००००
२	प्रतिभा सुनार	बेलौरी नपा	०६-९२	ख	५	४००००
३	केशब कामी	बेलौरी नपा	०६-१६९	नखुलेको	५	४००००
४	नेहा वि क	कृष्णपुर नपा	७०९०१२००४७	ख	५	४००००
५	प्रवेश डँगौरा	बेतकोट नपा	५५	ख	४	४००००
६	सुरज खड्का	थलारा गापा	०१/०७३-०७७	ख	४	४००००
७	सन्तोषी विक	पुनर्वास नपा	६९	ख	३	४००००
८	कुल्दिप राना	धनगढी उ.म.न.पा.	८६	ख	३	४००००
९	दुर्गा राना	लालझाडी गापा	७०९०१-५८	ख	३	४००००
१०	दुर्गा चौधरी	पुनर्वास नपा	१०७	ख	३	४००००
११	प्रतिमा राना	कृष्णपुर नपा	७०९०१२००४९	ख	३	४००००
१२	इश्वरी दमै	बेतकोट नपा	४०	ख	३	४००००
१३	लक्ष्मी चौधरी	कृष्णपुर नपा	७०९०१२००१११	क	३	४००००
१४	आदिप राना	बेलौरी नपा	०८-७१	ख	२	४००००
१५	समिल राना	कृष्णपुर नपा	७०९०१२००७९	ख	२	४००००
१६	अरुण चौधरी	गोदावरी नपा	२५७	ग	२	४००००
१७	सरस्वती ठगुल्ला	धनगढी उ.म.न.पा.	१५८	ख	१	४००००
१८	कुशल विष्ट	पुनर्वास नपा	६७	ख	१	४००००
१९	आषिक भण्डारी	म.तथा बा.का. दार्चुला	२४०१	ख	१	४००००
२०	विजय राना	बेलडाँडी गापा	७०९०९०२०१०	ख	१	४००००
२१	राधिका सुनार	पुनर्वास नपा	७०	ख	१	४००००
२२	रेनुका शाह	बेलडाँडी गापा	७०९०९०१०१९	नखुलेको	१	४००००

क्र. सं.	विद्यार्थीको नाम थर	अपाङ्ग परिचयपत्र			अध्ययनरत कक्षा	छात्रवृत्ति रकम
		जारी गर्ने कार्यालय	नम्बर	वर्ग		
२३	विशाल राना	बेलडाँडी गापा	७०९०९०२०२९	ख	१	४००००
२४	हिरा सुनार	पुनर्वास नपा	५७	ख	१	४००००
२५	सपना चौधरी	गौरीगंगा नपा	३२	ख	१	४००००
२६	आषिका सार्की	पुनर्वास नपा	५६	ख	१	४००००
२७	प्रिन्स जोशी	गौरीगंगा नपा	०१/२४१४	ख	१	४००००
<b>जम्मा</b>						<b>१०८००००</b>

## १२. पुनर्वास जनता माविको स्रोतकेन्द्रलाई अनुदान रकम निकासी विवरण

क्र.सं.	विद्यालयको नाम	कोड नं.	ठेगाना	वार्षिक जम्मा अनुदान								
				विद्यार्थी संख्या शै. सत्र. २०७६			स्रोतकक्षा संचालन			स्रोतकक्षाका लागि व्यवस्थापन सामग्री अनुदान	अतिरिक्त क्रियाकलाप	जम्मा रकम रु.
				छात्रा	छात्र	जम्मा	स्रोतशिक्षक थप सुविधा	शैक्षिक सामग्री	आयाको पारिश्रमिक			
१	पुनर्वास जनता मावि	७२०२००००१	वडा नं. ६ त्रिभुवनवस्ती	१२	१५	२७	६०००	१००००	१३००००	१००००	४०००	१६००००
<b>जम्मा</b>				<b>१२</b>	<b>१५</b>	<b>२७</b>	<b>६०००</b>	<b>१००००</b>	<b>१३००००</b>	<b>१००००</b>	<b>४०००</b>	<b>१६००००</b>

खर्चको नमर्स :

१. स्रोतशिक्षक थप सुविधा : मासिक रु. ५०० का दरले १२ महिना मध्ये ८ महिनाको ४,०००/- निकासी ।
२. स्रोतकक्षाका लागि शैक्षिक सामग्री, विद्यार्थीद्वारा निर्मित सामग्री प्रदर्शनी : प्रति स्रोतकक्षा वार्षिक रु. १०,०००/- का दरले एकमुष्ठ निकासी ।
३. आयाको पारिश्रमिक : मासिक रु. १०,०००/- का दरले ९ महिनाको ९०,०००/- निकासी ।
४. स्रोतकक्षाका लागि व्यवस्थापन सामग्री अनुदान : वार्षिक एकमुष्ठ रु. १०,०००/- का दरले निकासी ।
५. अतिरिक्त क्रियाकलापका लागि सामग्री खरिद अनुदान : वार्षिक एकमुष्ठ रु. ४,०००/- निकासी ।



१३. जनकल्याण मावि अन्तर्गतको अनौपचारिक प्रौढ विद्यालयलाई अनुदान

सि. नं.	शिक्षकको नाम	नियुक्ति मिति	२०७६ साउन देखि २०७६ चैत्र महिना सम्मको तलब तथा पारिश्रमिक हिसाब विवरण							
			तलब स्केल	जम्मा तलब ग्रेड	संचय कोष	बीमा थप	महंगी भत्ता	मासिक तलबभत्ता	१० महिनाको जम्मा	
१	चाहना पंगाली	२०६९।१।१०९	६२००						६२००	६२,०००
२	सिता चौधरी	२०७४।०९।०३	६२००						६२००	६२,०००
जम्मा निकास									१,२४,०००	

१४. विद्यालय संचालन तथा व्यवस्थापन अनुदान लगायतका शिर्षकको रकम निकास विवरण

क्र.सं.	विद्यालय			संचालित कक्षा		विद्यालयको खाता नं.	विद्यालय संचालन अनुदान	SIP लगायतको अनुदान	सामाजिक परीक्षण लगायतको अनुदान	जम्मा निकास	कैफियत
	नाम	ठेगाना	तह	देखि	सम्म						
१	श्री विजय मावि	वडा नं. १० भीमविकासवस्ती	माध्यमिक	बा.वि.क	१२	418000388801	30000	20000	15000	65000	
२	श्री राष्ट्रिय मावि	वडा नं. ११ अमरवस्ती	माध्यमिक	बा.वि.क	१०	418000388601	25000	20000	15000	60000	
३	श्री अलंकार आवि	वडा नं. १० विकासवस्ती	आधारभूत	बा.वि.क	५	418000431501	15000	15000	10000	40000	
४	श्री पशुपती आवि	वडा नं. १० भीमवस्ती	आधारभूत	बा.वि.क	५	418000470501	15000	15000	10000	40000	
५	श्री सरस्वती मावि	वडा नं. २ मोतिवस्ती	माध्यमिक	बा.वि.क	१२	421000086201	30000	20000	15000	65000	
६	श्री जनकल्याण मावि	वडा नं. ३ आइविआरडी	माध्यमिक	बा.वि.क	१२	418000391701	30000	20000	15000	65000	
७	श्री रामबुद्ध मावि	वडा नं. १ पुरैना	माध्यमिक	बा.वि.क	१०	418000391901	25000	20000	15000	60000	
८	श्री अरनिको आवि	वडा नं. २ अरनिकोवस्ती	आधारभूत	बा.वि.क	८	421000076901	20000	15000	10000	45000	
९	श्री गोरखा आवि	वडा नं. ३ रामवस्ती	आधारभूत	बा.वि.क	८	421000070001	20000	15000	10000	45000	
१०	श्री शान्ती मावि	वडा नं. १ अंशुबर्मावस्ती	माध्यमिक	बा.वि.क	१०	421000075501	25000	20000	15000	60000	
११	श्री जनशक्ती आवि	वडा नं. १ बीरबलभद्रवस्ती	आधारभूत	बा.वि.क	८	418000396901	20000	15000	10000	45000	
१२	श्री ऐश्वर्य आवि	वडा नं. २ अमरैया	आधारभूत	बा.वि.क	८	421000071401	20000	15000	10000	45000	
१३	श्री मालिका आवि	वडा नं. १ महेन्द्रवस्ती	आधारभूत	बा.वि.क	८	418000396501	20000	15000	10000	45000	
१४	श्री सरस्वती आवि	वडा नं. १ ढक्का	आधारभूत	बा.वि.क	८	421000084601	20000	15000	10000	45000	
१५	श्री बागीश्वरी मावि	वडा नं. ८ पृथ्वीवस्ती	माध्यमिक	बा.वि.क	१२	421000019101	30000	20000	15000	65000	

विद्यालय				संचालित कक्षा		विद्यालयको खाता नं.	विद्यालय संचालन अनुदान	SIP लगायतको अनुदान	सामाजिक परीक्षण लगायतको अनुदान	जम्मा निकासा	कैफियत	
क्र.सं.	नाम	ठेगाना	तह	देखि	सम्म							
१६	श्री राष्ट्रिय मावि	वडा नं. ९ विचफाँटा	माध्यमिक	बा.वि.क	१०	418000389801	25000	20000	15000	60000		
१७	श्री बालबागेधरी मावि	वडा नं. ७ बुद्धवस्ती	माध्यमिक	बा.वि.क	१०	421000060301	25000	20000	15000	60000		
१८	श्री जीवनशक्ती आवि	वडा नं. ९ सीतावस्ती	आधारभूत	बा.वि.क	८	418000391301	20000	15000	10000	45000		
१९	श्री सरस्वती आवि	वडा नं. ९ खड्डा	आधारभूत	बा.वि.क	५	418000390701	15000	15000	10000	40000		
२०	श्री राष्ट्रिय आवि	वडा नं. ७ परासन	आधारभूत	बा.वि.क	७	421000077801	20000	15000	10000	45000		
२१	श्री कृष्ण आवि	वडा नं. ८ कंकड	आधारभूत	बा.वि.क	५	421000087301	15000	15000	10000	40000		
२२	श्री दिपशिखर आवि	वडा नं. ९ विचफाँटा	आधारभूत	बा.वि.क	५	418000441901	15000	15000	10000	40000		
२३	श्री नवदुर्गा आवि	वडा नं. ८ मोतियाफाँटा	आधारभूत	बा.वि.क	५	418000445801	15000	15000	10000	40000		
२४	श्री पुनर्वास जनता मावि	वडा नं. ६ त्रिभुवनवस्ती	माध्यमिक	बा.वि.क	१२	421000005901	30000	20000	15000	65000		
२५	श्री गौरीशंकर मावि	वडा नं. ५ भानुवस्ती	माध्यमिक	बा.वि.क	१२	421000032501	30000	20000	15000	65000		
२६	श्री दुर्गा मावि	वडा नं. ४ जनकवस्ती	माध्यमिक	बा.वि.क	१२	418000391001	30000	20000	15000	65000		
२७	श्री जीवनज्योती मावि	वडा नं. ६ त्रिभुवनवस्ती	माध्यमिक	बा.वि.क	१०	421000081601	25000	20000	15000	60000		
२८	श्री चन्द्रवाल आवि	वडा नं. ५ सिमरी	आधारभूत	बा.वि.क	८	418000390501	20000	15000	10000	45000		
२९	श्री महाकाली आवि	वडा नं. ४ कोटिहोम	आधारभूत	बा.वि.क	५	421000044601	15000	15000	10000	40000		
३०	श्री मदन आश्रित स्मृती आवि	वडा नं. ५ मदनटोल	आधारभूत	बा.वि.क	७	421000061401	20000	15000	10000	45000		
३१	श्री बालजागृती आवि	वडा नं. ६ त्रिभुवनवस्ती	आधारभूत	बा.वि.क	५	418000469301	15000	15000	10000	40000		
३२	श्री नमूना रामजी आवि	वडा नं. ४ जनकवस्ती	आधारभूत	बा.वि.क	५	421000060901	15000	15000	10000	40000		
<b>कूल जम्मा</b>								<b>695000</b>	<b>545000</b>	<b>385000</b>	<b>1625000</b>	

#### १५. माध्यमिक विद्यालयमा इन्टरनेट जडान तथा सञ्चालन अनुदान रकम निकासा विवरण

विद्यालय					संचालित कक्षा		विद्यालयको खाता नं.	जम्मा निकासा	कैफियत
क्र.सं.	कोड	नाम	ठेगाना	तह	देखि	सम्म			
१	७२००१०००१	श्री विजय मावि	वडा नं. १० भीमविकासवस्ती	माध्यमिक	बा.वि.क	१२	418000388801	12000	
२	७२००१०००३	श्री राष्ट्रिय मावि	वडा नं. ११ अमरवस्ती	माध्यमिक	बा.वि.क	१०	418000388601	12000	
५	७२००८०००१	श्री सरस्वती मावि	वडा नं. २ मोतिवस्ती	माध्यमिक	बा.वि.क	१२	421000086201	12000	

विद्यालय					संचालित कक्षा		विद्यालयको खाता नं.	जम्मा निकासा	कैफियत
क्र.सं.	कोड	नाम	ठेगाना	तह	देखि	सम्म			
६	७२००८०००२	श्री जनकल्याण मावि	वडा नं. ३ आइविआरडी	माध्यमिक	बा.वि.क	१२	418000391701	12000	
७	७२००८०००३	श्री रामबुद्ध मावि	वडा नं. १ पुरैना	माध्यमिक	बा.वि.क	१०	418000391901	12000	
१०	७२००८०००६	श्री शान्ती मावि	वडा नं. १ अंशुबर्माबस्ती	माध्यमिक	बा.वि.क	१०	421000075501	12000	
१५	७२०१२०००१	श्री बागीश्वरी मावि	वडा नं. ८ पृथ्वीवस्ती	माध्यमिक	बा.वि.क	१२	421000019101	12000	
१६	७२०१२०००२	श्री राष्ट्रिय मावि	वडा नं. ९ विचफाँटा	माध्यमिक	बा.वि.क	१०	418000389801	12000	
१७	७२०१२०००३	श्री बालबागेश्वरी मावि	वडा नं. ७ बुद्धवस्ती	माध्यमिक	बा.वि.क	१०	421000060301	12000	
२४	७२०२००००१	श्री पुनर्वास जनता मावि	वडा नं. ६ त्रिभुवनवस्ती	माध्यमिक	बा.वि.क	१२	421000005901	12000	
२५	७२०२००००२	श्री गौरीशंकर मावि	वडा नं. ५ भानुवस्ती	माध्यमिक	बा.वि.क	१२	421000032501	12000	
२६	७२०२००००३	श्री दुर्गा मावि	वडा नं. ४ जनकवस्ती	माध्यमिक	बा.वि.क	१२	418000391001	12000	
२७	७२०२००००४	श्री जीवनज्योती मावि	वडा नं. ६ त्रिभुवनवस्ती	माध्यमिक	बा.वि.क	१०	421000081601	12000	
<b>कूल जम्मा</b>								<b>156000</b>	

१६. नगरपालिका स्रोतबाट बालविकास कक्षा/शिक्षक, विद्यालय कर्मचारी र सहयोग अनुदान तथा प्रोत्साहन निकासा विवरण

विद्यालय			बाल विकास कक्षा संख्या	कर्मचारी सहयोगी संख्या	कार्पेट तथा खेल सामग्री	बालविकास शिक्षक प्रोत्साहन	विद्यालय कर्मचारी तथा सहयोगी प्रोत्साहन	जम्मा	कैफियत
क्र. सं.	नाम	ठेगाना							
१	श्री विजय मावि	वडा नं. १० भीमविकासवस्ती	२	२	9600	6000	4000	19600	
२	श्री राष्ट्रिय मावि	वडा नं. ११ अमरवस्ती	३	२	14400	9000	4000	27400	
३	श्री अलंकार आवि	वडा नं. १० विकासवस्ती	२	१	9600	6000	2000	17600	
४	श्री पशुपती आवि	वडा नं. १० भीमवस्ती	२	१	9600	6000	2000	17600	
५	श्री सरस्वती मावि	वडा नं. २ मोतिवस्ती	१	२	4800	3000	4000	11800	
६	श्री जनकल्याण मावि	वडा नं. ३ आइविआरडी	१	२	4800	3000	4000	11800	

विद्यालय			बाल विकास कक्षा संख्या	कर्मचारी सहयोगी संख्या	कार्पेट तथा खेल सामग्री	बालविकास शिक्षक प्रोत्साहन	विद्यालय कर्मचारी तथा सहयोगी प्रोत्साहन	जम्मा	कैफियत
क्र. सं.	नाम	ठेगाना							
७	श्री रामबुद्ध मावि	वडा नं. १ पुरैना	१	२	4800	3000	4000	11800	
८	श्री अरनिको आवि	वडा नं. २ अरनिकोबस्ती	१	१	4800	3000	2000	9800	
९	श्री गोरखा आवि	वडा नं. ३ रामबस्ती	१	१	4800	3000	2000	9800	
१०	श्री शान्ती मावि	वडा नं. १ अंशुबर्माबस्ती	१	२	4800	3000	4000	11800	
११	श्री जनशक्ती आवि	वडा नं. १ बीरबलभद्रबस्ती	३	१	14400	9000	2000	25400	
१२	श्री ऐश्वर्य आवि	वडा नं. २ अमरैया	१	१	4800	3000	2000	9800	
१३	श्री मालिका आवि	वडा नं. १ महेन्द्रवस्ती	१	१	4800	3000	2000	9800	
१४	श्री सरस्वती आवि	वडा नं. १ ढक्का	२	१	9600	6000	2000	17600	
१५	श्री बागीश्वरी मावि	वडा नं. ८ पृथ्वीवस्ती	२	२	9600	6000	4000	19600	
१६	श्री राष्ट्रिय मावि	वडा नं. ९ विचफाँटा	३	२	14400	9000	4000	27400	
१७	श्री बालबागेश्वरी मावि	वडा नं. ७ बुद्धवस्ती	१	२	4800	3000	4000	11800	
१८	श्री जीवनशक्ती आवि	वडा नं. ९ सीतावस्ती	२	१	9600	6000	2000	17600	
१९	श्री सरस्वती आवि	वडा नं. ९ खड्डा	३	१	14400	9000	2000	25400	
२०	श्री राष्ट्रिय आवि	वडा नं. ७ परासन	१	१	4800	3000	2000	9800	
२१	श्री कृष्ण आवि	वडा नं. ८ कंकड	१	१	4800	3000	2000	9800	
२२	श्री दिपशिखर आवि	वडा नं. ९ विचफाँटा	२	१	9600	6000	2000	17600	
२३	श्री नवदुर्गा आवि	वडा नं. ८ मोतियाफाँटा	१	१	4800	3000	2000	9800	
२४	श्री पुनर्वास जनता मावि	वडा नं. ६ त्रिभुवनवस्ती	२	२	9600	6000	4000	19600	
२५	श्री गौरीशंकर मावि	वडा नं. ५ भानुवस्ती	२	२	9600	6000	4000	19600	
२६	श्री दुर्गा मावि	वडा नं. ४ जनकवस्ती	२	२	9600	6000	4000	19600	
२७	श्री जीवनज्योती मावि	वडा नं. ६ त्रिभुवनवस्ती	२	२	9600	6000	4000	19600	

विद्यालय			बाल विकास कक्षा संख्या	कर्मचारी सहयोगी संख्या	कार्पेट तथा खेल सामग्री	बालविकास शिक्षक प्रोत्साहन	विद्यालय कर्मचारी तथा सहयोगी प्रोत्साहन	जम्मा	कैफियत
क्र. सं.	नाम	ठेगाना							
२८	श्री चन्द्रवाल आवि	वडा नं. ५ सिमरी	१	१	4800	3000	2000	9800	
२९	श्री महाकाली आवि	वडा नं. ४ कोटिहोम	१	१	4800	3000	2000	9800	
३०	श्री मदन आश्रित स्मृती आवि	वडा नं. ५ मदनटोल	३	१	14400	9000	2000	25400	
३१	श्री बालजागृती आवि	वडा नं. ६ त्रिभुवनवस्ती	२	१	9600	6000	2000	17600	
३२	श्री नमूना रामजी आवि	वडा नं. ४ जनकवस्ती	२	१	9600	6000	2000	17600	
<b>कूल जम्मा</b>			<b>५५</b>	<b>४५</b>	<b>264000</b>	<b>165000</b>	<b>90000</b>	<b>519000</b>	

१७. प्रदेशबाट प्राप्त विद्यालय सहयोगी प्रोत्साहन रकम निकासी विवरण

विद्यालय				विद्यालय सहयोगीको नाम	नियुक्ति मिति	प्रोत्साहन रकम	कैफियत
क्र.सं.	कोड	नाम	ठेगाना				
१	७२००१०००१	श्री विजय मावि	वडा नं. १० भीमविकासवस्ती	कालीचरण चौधरी	२०४९।०८।०७	१००००	
२	७२००१०००३	श्री राष्ट्रिय मावि	वडा नं. ११ अमरवस्ती	हरीराम चौधरी	२०६९।०२।१९	१००००	
३	७२००१०००७	श्री अलंकार आवि	वडा नं. १० विकासवस्ती	रामदुलारी राना	२०६६।०१।०१	१००००	
४	७२००१०००९	श्री पशुपती आवि	वडा नं. १० भीमवस्ती	निर्मला साहु	२०७५।१०।११	१००००	
५	७२००८०००१	श्री सरस्वती मावि	वडा नं. २ मोतिवस्ती	गुरीलाल चौधरी	२०५६।०९।०६	१००००	
६	७२००८०००२	श्री जनकल्याण मावि	वडा नं. ३ अइविआरडी	महादेव भूषाल	२०७४।०१।०३	१००००	
७	७२००८०००३	श्री रामबुद्ध मावि	वडा नं. १ पुरैना	रतन गिरी	२०६४।१०।२४	१००००	
८	७२००८०००४	श्री अरनिको आवि	वडा नं. २ अरनिकोवस्ती	बेमाया तामाङ	२०७३।१२।१८	१००००	
९	७२००८०००५	श्री गोरखा आवि	वडा नं. ३ रामवस्ती	धानमाया तामाङ	२०६७।०२।०५	१००००	
१०	७२००८०००६	श्री शान्ती मावि	वडा नं. १ अशुबर्मावस्ती	अक्कल बहादुर डिमडुङ	२०५०।११।२२	१००००	
११	७२००८०००७	श्री जनशक्ती आवि	वडा नं. १ बीरबलभद्रवस्ती	बीर बहादुर सार्की	२०५३।०३।०८	१००००	
१२	७२००८०००८	श्री ऐश्वर्य आवि	वडा नं. २ अमरैया	टेक बहादुर चौधरी	२०६४।०१।२३	१००००	

विद्यालय				विद्यालय सहयोगीको नाम	नियुक्ति मिति	प्रोत्साहन रकम	कैफियत
क्र.सं.	कोड	नाम	ठेगाना				
१३	७२००८०००९	श्री मालिका आवि	वडा नं. १ महेन्द्रवस्ती	विस्ना भट्ट	२०६७।०९।१८	१००००	
१४	७२००८००१०	श्री सरस्वती आवि	वडा नं. १ ढक्का	खडक बहादुर ऐर	२०६९।०५।२०	१००००	
१५	७२०१२०००१	श्री बागीश्वरी मावि	वडा नं. ८ पृथ्वीवस्ती	जित बहादुर रानाभाट	२०५३।०९।०१	१००००	
१६	७२०१२०००२	श्री राष्ट्रिय मावि	वडा नं. ९ विचफाँटा	लाल प्रसाद शर्मा	२०५६।०८।०२	१००००	
१७	७२०१२०००३	श्री बालबागेश्वरी मावि	वडा नं. ७ बुद्धवस्ती	करम सिंह राना	२०६२।०१।०२	१००००	
१८	७२०१२०००४	श्री जीवनशक्ती आवि	वडा नं. ९ सीतावस्ती	हरिना देवी कुँवर	२०७२।१२।३०	१००००	
१९	७२०१२०००५	श्री सरस्वती आवि	वडा नं. ९ खड्का	पुष्पा कुँवर	२०७५।०१।०२	१००००	
२०	७२०१२०००६	श्री राष्ट्रिय आवि	वडा नं. ७ परासन	नारायण राना	२०६२।०२।१६	१००००	
२१	७२०१२०००९	श्री कृष्ण आवि	वडा नं. ८ कंकड	हरिलाल राना	२०६२।०९।१७	१००००	
२२	७२०१२००१०	श्री दिपशिखर आवि	वडा नं. ९ विचफाँटा	इन्द्रकला सुनार	२०७१।०९।०१	१००००	
२३	७२०१२००१२	श्री नवदुर्गा आवि	वडा नं. ८ मोतियाफाँटा	हेमा बुढा	२०७५।०९।०५	१००००	
२४	७२०२००००१	श्री पुनर्वास जनता मावि	वडा नं. ६ त्रिभुवनवस्ती	पदम बहादुर कुँवर	२०३४।०६।०७	१००००	
२५	७२०२००००२	श्री गौरीशंकर मावि	वडा नं. ५ भानुवस्ती	लाल बहादुर पुजारा	२०७५।१०।२५	१००००	
२६	७२०२००००३	श्री दुर्गा मावि	वडा नं. ४ जनकवस्ती	रामचन्द्र भट्टराई	२०५१।०९।०१	१००००	
२७	७२०२००००४	श्री जीवनज्योती मावि	वडा नं. ६ त्रिभुवनवस्ती	पूजा पौडेल	२०७५।०९।०१	१००००	
२८	७२०२००००५	श्री चन्द्रवाल आवि	वडा नं. ५ सिमरी	हर्क बहादुर थापा	२०६६।०३।१६	१००००	
२९	७२०२००००६	श्री महाकाली आवि	वडा नं. ४ कोटिहोम	पार्वती पुडासेनी	२०६१।०५।१०	१००००	
३०	७२०२००००७	श्री मदन आश्रित स्मृती आवि	वडा नं. ५ मदनटोल	गंगाराम राना	२०६७।०८।०६	१००००	
३१	७२०२०००१२	श्री बालजागृती आवि	वडा नं. ६ त्रिभुवनवस्ती	तुलसी देवी साकी	२०७३।१०।०८	१००००	
३२	७२०२०००१३	श्री नमूना रामजी आवि	वडा नं. ४ जनकवस्ती	अनिता चौधरी	२०७५।०१।२१	१००००	
<b>जम्मा</b>						<b>३२००००</b>	

१८. नगर स्वयम्सेवक शिक्षक नियुक्ति तथा व्यवस्थापनका लागि शिक्षण सहयोग अनुदान निकासा विवरण

क्र.सं.	विद्यालय		तह	संख्या	जम्मा निकासा	शिक्षको नाम	कैफियत
	नाम	ठेगाना					
१	श्री विजय मावि	वडा नं. १० भीमविकासवस्ती	आधारभूत (कक्षा १-५)	१	१३००००	विरेन्द्र सिंह चाड	गत आ.व. देखि
२	श्री राष्ट्रिय मावि	वडा नं. ११ अमरवस्ती	आधारभूत (कक्षा १-५)	१	१३००००	शोभा दाहाल	गत आ.व. देखि
३	श्री अलंकार आवि	वडा नं. १० विकासवस्ती	आधारभूत (कक्षा १-५)	१	१३००००	रामपाल राना	गत आ.व. देखि
७	श्री रामबुद्ध मावि	वडा नं. १ पुरैना	माध्यमिक (कक्षा ९-१०)	१	२०३०००		नयाँ अनुदान
८	श्री अरनिको आवि	वडा नं. २ अरनिकोबस्ती	आधारभूत (कक्षा ६-८)	१	१२००००		नयाँ अनुदान
१०	श्री शान्ती मावि	वडा नं. १ अंशुबर्माबस्ती	माध्यमिक (कक्षा ९-१०)	१	१७५०००		नयाँ अनुदान
११	श्री जनशक्ती आवि	वडा नं. १ बीरबलभद्रबस्ती	आधारभूत (कक्षा ६-८)	१	१०००००		नयाँ अनुदान
१२	श्री ऐश्वर्य आवि	वडा नं. २ अमरैया	आधारभूत (कक्षा ६-८)	१	१४४०००		नयाँ अनुदान
१४	श्री सरस्वती आवि	वडा नं. १ ढक्का	आधारभूत (कक्षा ६-८)	१	१२००००		नयाँ अनुदान
१५	श्री बागीश्वरी मावि	वडा नं. ८ पृथ्वीवस्ती	माध्यमिक (कक्षा ९-१०)	१	२०४०००		नयाँ अनुदान
१६	श्री राष्ट्रिय मावि	वडा नं. ९ विचफाँटा	आधारभूत (कक्षा ६-८)	१	१५००००		नयाँ अनुदान
१७	श्री बालबागेश्वरी मावि	वडा नं. ७ बुद्धवस्ती	माध्यमिक (कक्षा ९-१०)	१	१५००००		नयाँ अनुदान
२०	श्री राष्ट्रिय आवि	वडा नं. ७ परासन	आधारभूत (कक्षा ६-८)	१	१५००००		नयाँ अनुदान
२७	श्री जीवनज्योती मावि	वडा नं. ६ त्रिभुवनवस्ती	आधारभूत (कक्षा १-५)	१	१३००००	विष्णु बहादुर अधिकारी	गत आ.व. देखि
२८	श्री चन्द्रवाल आवि	वडा नं. ५ सिमरी	आधारभूत (कक्षा ६-८)	१	१४४०००		नयाँ अनुदान
कूल जम्मा				१५	२१८००००		

नोट : विद्यालयले प्राप्त रकमबाट एक शैक्षिक २०७६ वा शैक्षिक सत्र २०७७ वा दुवै शैक्षिक सत्र गरी कम्तिमा १२ महिना अवधिका लागि शिक्षक व्यवस्थापन गरी सोको जानकारी नगरपालिकामा गराउने । यसरी शिक्षक व्यवस्थापन गर्दा विद्यालयले अनुदान रकमको परिधिभित्र रही एक भन्दा बढी जनाको समेत व्यवस्थापन गर्न सक्नेछन् ।

१९. शिक्षक तलबभत्ता निकासी विवरण

क्र.सं.	विद्यालय नाम	कक्षा	दरबन्दी				प्रथम चौमासिक तलब र चाडपर्व		दोस्रो चौमासिक तलब		तेस्रो चौमासिक तलब र पोशाक		बार्षिक तलबभत्ता निकासी		
			प्रावि	निमावि	मावि	कूल जम्मा	माध्यमिक शिक्षक	आधारभूत शिक्षक	माध्यमिक शिक्षक	आधारभूत शिक्षक	माध्यमिक शिक्षक	आधारभूत शिक्षक	माध्यमिक शिक्षक	आधारभूत शिक्षक	जम्मा निकासी
१	श्री विजय मावि	१२	५	४	६	१५	1173600.0	1742472.00	883380.00	1356544.00	1008880.0	1554393.10	3065860.00	4653409.10	7719269.10
२	श्री राष्ट्रिय मावि	१०	६	३	१	१०	231866.00	1512628.80	191076.00	941356.80	205036.00	1087844.10	627978.00	3541829.70	4169807.70
३	श्री अलंकार आवि	५	४	०	४	०.00	657268.80	0.00	538277.40	0.00	581378.80	0.00	1776925.00	1776925.00	
४	श्री पशुपती आवि	५	३	०	३	0.00	577808.00	0.00	476288.00	0.00	515594.00	0.00	1569690.00	1569690.00	
५	श्री सरस्वती मावि	१२	४	४	६	१४	1209036.0	1110612.00	982036.00	1040436.00	1045996.0	1296494.60	3237068.00	3447542.60	6684610.60
६	श्री जनकल्याण मावि	१२	५	३	५	१३	985650.00	1410898.79	796920.00	1110145.40	846920.00	1275069.90	2629490.00	3796114.09	6425604.09
७	श्री रामबुद्ध मावि	१०	६	३	१	१०	189950.00	1329488.00	153960.00	1212912.00	163960.00	1312043.10	507870.00	3854443.10	4362313.10
८	श्री अरनिको आवि	८	६	०	६	0.00	963674.80	0.00	628900.60	0.00	874228.50	0.00	2466803.90	2466803.90	
९	श्री गोरखा आवि	८	४	३	०	७	0.00	1095089.20	0.00	832871.20	0.00	969300.30	0.00	2897260.70	2897260.70
१०	श्री शान्ती मावि	१०	४	३	१	८	231866.00	1064070.30	191076.00	899822.80	201076.00	975677.00	624018.00	2939570.10	3563588.10
११	श्री जनशक्ती आवि	८	७	०	०	७	0.00	806173.00	0.00	714731.00	0.00	969294.20	0.00	2490198.20	2490198.20
१२	श्री ऐश्वर्य आवि	८	७	०	०	७	0.00	1051132.00	0.00	862832.00	0.00	935923.10	0.00	2849887.10	2849887.10
१३	श्री मालिका आवि	८	५	०	०	५	0.00	890987.60	0.00	732833.60	0.00	789037.60	0.00	2412858.80	2412858.80
१४	श्री सरस्वती आवि	८	६	०	०	६	0.00	900726.80	0.00	735744.80	0.00	795744.80	0.00	2432216.40	2432216.40
१५	श्री बागेश्वरी मावि	१२	५	४	६	१५	1277811.6	1291728.80	828756.00	1156976.80	882716.00	1252486.80	2989283.60	3701192.40	6690476.00
१६	श्री राष्ट्रिय मावि	१०	६	३	१	१०	189950.00	1426551.60	153960.00	1164417.60	163960.00	1257519.60	507870.00	3848488.80	4356358.80
१७	श्री बालबामेश्वरी मावि	१०	६	३	०	९	0.00	1402477.20	0.00	920939.20	0.00	987722.50	0.00	3311138.90	3311138.90
१८	श्री जीवनशक्ती आवि	८	७	०	०	७	0.00	1003450.00	0.00	823980.00	0.00	883980.00	0.00	2711410.00	2711410.00
१९	श्री सरस्वती आवि	५	४	०	०	४	0.00	680216.00	0.00	559316.00	0.00	608447.10	0.00	1847979.10	1847979.10
२०	श्री राष्ट्रिय आवि	७	४	०	०	४	0.00	606382.80	0.00	494620.80	0.00	534620.80	0.00	1635624.40	1635624.40
२१	श्री कृष्ण आवि	५	३	०	०	३	0.00	413460.00	0.00	344120.00	0.00	374120.00	0.00	1131700.00	1131700.00
२२	श्री दिपशिखर आवि	५	३	०	०	३	0.00	282900.00	0.00	294792.00	0.00	374120.00	0.00	951812.00	951812.00
२३	श्री नवदुर्गा आवि	५	३	०	०	३	0.00	414413.00	0.00	344120.00	0.00	374120.00	0.00	1132653.00	1132653.00
२४	श्री पुनर्वसु जनता मावि	१२	७	३	७	१७	1545210.0	1668372.20	1265300.0	1411268.00	1347180.00	1535909.10	4157690.00	4615549.30	8773239.30
२५	श्री गौरीशंकर मावि	१२	७	४	६	१७	1173600.0	2023650.80	948880.00	1388820.80	1008880.0	1457808.80	3131360.00	4870280.40	8001640.40
२६	श्री दुर्गा मावि	१२	५	४	६	१५	1173600.0	1645668.00	948880.00	1415684.00	1008880.0	1505684.00	3131360.00	4567036.00	7698396.00
२७	श्री जीवनज्योती मावि	१०	७	३	०	१०	0.00	1716907.20	0.00	1405419.20	0.00	1521612.30	0.00	4643938.70	4643938.70
२८	श्री चन्द्रबाल आवि	८	६	०	०	६	0.00	1054584.80	0.00	867912.80	0.00	836199.77	0.00	2758697.37	2758697.37
२९	श्री महाकाली आवि	५	२	०	०	२	0.00	385472.00	0.00	317792.00	0.00	343996.00	0.00	1047260.00	1047260.00
३०	श्री मदन आश्रित स्मृती आवि	५	५	०	०	५	0.00	706450.00	0.00	573400.00	0.00	623400.00	0.00	1903250.00	1903250.00
३१	श्री बालजागृती आवि	५	३	०	०	३	0.00	460143.00	0.00	375878.00	0.00	408805.10	0.00	1244826.10	1244826.10
३२	श्री नमूना रामजी आवि	५	३	०	०	३	0.00	475636.00	0.00	388576.00	0.00	421678.00	0.00	1285890.00	1285890.00
जम्मा रु.		१५८	४७	४६	२५१	9382139.60	32771493.49	7344224.00	26331728.80	7883484.00	29234252.97	24609847.60	88337475.26	112947322.86	



## २०. बालविकास शिक्षक र विद्यालय कर्मचारी तथा सहयोगीको पारिश्रमिक भत्ता निकासा विवरण

क्र. सं.	विद्यालय नाम	कक्षा	दरबन्दी		प्रथम चौमासिक			दोस्रो चौमासिक			तेस्रो चौमासिक			बार्षिक निकासा		
			बाबिके	कर्मचारी	कर्मचारी	बाबिके	जम्मा निकासा	कर्मचारी	बाबिके	जम्मा निकासा	कर्मचारी	बाबिके	जम्मा निकासा	कर्मचारी	बाबिके	जम्मा निकासा
१	श्री विजय मावि	१२	२	२	९५०००	६००००	१५५०००	७६०००	४८०००	१२४०००	९६०००	६८०००	१६४०००	२६७०००	१७६०००	४४३०००
२	श्री राष्ट्रिय मावि	१०	३	२	९५०००	९००००	१८५०००	७६०००	७२०००	१४८०००	९६०००	१०२०००	१९८०००	२६७०००	२६४०००	५३१०००
३	श्री अलंकार आदि	५	२	१	२२५००	६००००	८२५००	१८०००	४८०००	६६०००	२८०००	६८०००	९६०००	६८५००	१७६०००	२४४५००
४	श्री पशुपती आदि	५	२	१	२२५००	६००००	८२५००	१८०००	४८०००	६६०००	२८०००	६८०००	९६०००	६८५००	१७६०००	२४४५००
५	श्री सरस्वती मावि	१२	१	२	९५०००	३००००	१२५०००	७६०००	२४०००	१०००००	९६०००	३४०००	१३००००	२६७०००	८८०००	३५५०००
६	श्री जनकल्याण मावि	१२	१	२	९५०००	३००००	१२५०००	३००००	२४०००	५४०००	४००००	३४०००	७४०००	१६५०००	८८०००	२५३०००
७	श्री रामबुद्ध मावि	१०	१	२	९५०००	३००००	१२५०००	७६०००	२४०००	१०००००	९६०००	३४०००	१३००००	२६७०००	८८०००	३५५०००
८	श्री अरनिको आदि	८	१	१	३७५००	३००००	६७५००	३००००	२४०००	५४०००	४००००	३४०००	७४०००	१०७५००	८८०००	१९५५००
९	श्री गोरखा आदि	८	२	१	३७५००	३००००	६७५००	३००००	२४०००	५४०००	४००००	३४०००	७४०००	१०७५००	८८०००	१९५५००
१०	श्री शान्ती मावि	१०	१	२	९५०००	३००००	१२५०००	७६०००	२४०००	१०००००	६३५००	३४०००	९७५००	२३४५००	८८०००	३२२५००
११	श्री जनशक्ती आदि	८	३	१	३७५००	९००००	१२७५००	३००००	७२०००	१०२०००	४००००	१०२०००	१४२०००	१०७५००	२६४०००	३७१५००
१२	श्री ऐश्वर्य आदि	८	१	१	३७५००	३००००	६७५००	३००००	२४०००	५४०००	४००००	३४०००	७४०००	१०७५००	८८०००	१९५५००
१३	श्री मालिका आदि	८	१	१	३७५००	३००००	६७५००	३००००	२४०००	५४०००	४००००	३४०००	७४०००	१०७५००	८८०००	१९५५००
१४	श्री सरस्वती आदि	८	२	१	३७५००	६००००	९७५००	३००००	४८०००	७८०००	४००००	६८०००	१०८०००	१०७५००	१७६०००	२८३५००
१५	श्री बागीबरी मावि	१२	२	२	९५०००	६००००	१५५०००	७६०००	४८०००	१२४०००	९६०००	६८०००	१६४०००	२६७०००	१७६०००	४४३०००
१६	श्री राष्ट्रिय मावि	१०	३	२	९५०००	९००००	१८५०००	७६०००	७२०००	१४८०००	९६०००	१०२०००	१९८०००	२६७०००	२६४०००	५३१०००
१७	श्री बालबागेश्वरी मावि	१०	१	२	९५०००	३००००	१२५०००	७६०००	२४०००	१०००००	९६०००	३४०००	१३००००	२६७०००	८८०००	३५५०००
१८	श्री जीवनशक्ती आदि	८	२	१	३७५००	६००००	९७५००	३००००	४८०००	७८०००	४००००	६८०००	१०८०००	१०७५००	१७६०००	२८३५००
१९	श्री सरस्वती आदि	५	३	१	२२५००	९००००	११२५००	१८०००	७२०००	९००००	२८०००	१०२०००	१३००००	६८५००	२६४०००	३३२५००
२०	श्री राष्ट्रिय आदि	७	१	१	३७५००	३००००	६७५००	३००००	२४०००	५४०००	४००००	३४०००	७४०००	१०७५००	८८०००	१९५५००
२१	श्री कृष्ण आदि	५	१	१	२२५००	३००००	५२५००	१८०००	२४०००	४२०००	२८०००	३४०००	६२०००	६८५००	८८०००	१५६५००
२२	श्री दिपशिखर आदि	५	२	१	२२५००	६००००	८२५००	१८०००	४८०००	६६०००	२८०००	६८०००	९६०००	६८५००	१७६०००	२४४५००
२३	श्री नवदुर्गा आदि	५	१	१	२२५००	३००००	५२५००	१८०००	२४०००	४२०००	२८०००	३४०००	६२०००	६८५००	८८०००	१५६५००
२४	श्री पुनर्वस जनता मावि	१२	२	२	९५०००	६००००	१५५०००	७६०००	४८०००	१२४०००	९६०००	६८०००	१६४०००	२६७०००	१७६०००	४४३०००
२५	श्री गौरीशंकर मावि	१२	२	२	९५०००	६००००	१५५०००	७६०००	४८०००	१२४०००	९६०००	६८०००	१६४०००	२६७०००	१७६०००	४४३०००
२६	श्री दुर्गा मावि	१२	२	२	९५०००	६००००	१५५०००	७६०००	४८०००	१२४०००	९६०००	६८०००	१६४०००	२६७०००	१७६०००	४४३०००
२७	श्री जीवनज्योती मावि	१०	२	२	९५०००	६००००	१५५०००	७६०००	४८०००	१२४०००	९६०००	६८०००	१६४०००	२६७०००	१७६०००	४४३०००
२८	श्री चन्द्रवाल आदि	८	१	१	३७५००	३००००	६७५००	३००००	२४०००	५४०००	४००००	३४०००	७४०००	१०७५००	८८०००	१९५५००
२९	श्री महाकाली आदि	५	१	१	२२५००	३००००	५२५००	१८०००	२४०००	४२०००	२८०००	३४०००	६२०००	६८५००	८८०००	१५६५००
३०	श्री मदन आश्रित स्मृती आदि	५	३	१	३७५००	९००००	१२७५००	३००००	७२०००	१०२०००	४००००	१०२०००	१४२०००	१०७५००	२६४०००	३७१५००
३१	श्री बालजागृती आदि	५	२	१	२२५००	६००००	८२५००	१८०००	४८०००	६६०००	२८०००	६८०००	९६०००	६८५००	१७६०००	२४४५००
३२	श्री नमूना रामजी आदि	५	२	१	२२५००	३००००	५२५००	१८०००	२४०००	४२०००	०	६८०००	६८०००	४०५००	१२२०००	१६२५००
जम्मा			५६	४५	१८१२५००	१६२००००	३४३२५००	१४०४०००	१२९६०००	२७०००००	१७८३५००	१८७००००	३६५३५००	५००००००	४७८६०००	९७८६०००

\*\*\*

# भाग ७ : विद्यालयका लागि नमुना फाराम

यस भागमा शैक्षिक कार्यक्रमका लागि आवश्यक सम्झौता फाराम तथा विद्यालयलाई आवश्यक पर्ने विभिन्न नमुना फारामहरू समावेश गरिएका छन् ।

## १. विद्यालय भौतिक सुविधा विस्तार कार्यक्रमको सम्झौता फाराम

### पृष्ठभूमि

विद्यालय पुनसंरचनाका क्रममा विद्यालयहरूको स्तर वृद्धि गर्ने, गाभ्ने वा कक्षाकोठा घटाउने जस्ता कार्यहरू गरिनेछ । आवश्यक न्यूनतम अवस्थाहरू भित्र एउटा कक्षाकोठामा विद्यार्थीको संख्या कम्तिमा ४० र एउटा विद्यार्थी वरावर औसत ०.७५ वर्ग मिटर क्षेत्रफल हुनु पर्नेछ । त्यसै गरी प्रत्येक कक्षाका लागि भिन्नै कक्षाकोठा, आवश्यक फर्निचर, सेतोपाटी, डेस्क तथा कुर्सीहरू तथा किताव राख्ने कर्नर सहितको प्रशस्त हावा आदान प्रदान हुने र प्रकाश आउने झ्यालहरू हुनु पर्दछ । विद्यालयहरू उपयुक्त ढंगले छाना छाएको, कम्पाउण्ड भएको, शौचालय (कम्तिमा एक युनिट) भएको, खेल्ने मैदान, खानेपानी, कार्यालय कोठा, पुस्तकालय र प्रयोगशाला हुनु पर्नेछ । विद्यालय वातावरण मैत्री स्वस्थ, सफा र वाल मैत्री हुनु पर्दछ ।

उपरोक्त सुविधाहरू प्रासिका निमित्त विगतका कार्यक्रमहरूमा जस्तै विद्यालय क्षेत्र विकास कार्यक्रम अन्तर्गत समेत विद्यालयहरूको भौतिक पूर्वाधार निर्माण (मर्मत+सुधार तथा पुराना कक्षाकोठाहरूको पुनःस्थापना, पिउने पानी, शौचालय, फर्निचरहरूको व्यवस्था तथा अस्थायी/नयाँ कक्षाकोठाहरूको निर्माण) गर्ने कार्यक्रम पनि प्रमुख रूपमा रहेको छ । उक्त कार्यक्रमहरूलाई प्रभावकारी रूपमा संचालन गर्न तथा वार्षिक कार्यक्रमहरू तर्जुमा गर्नका लागि केन्द्रिय स्तरमा शिक्षा तथा मानव स्रोत विकास केन्द्र, प्रदेशस्तरमा शिक्षा विकास निर्देशनालय र स्थानीयस्तरमा पालिकाहरू मार्फत विद्यालयहरूमा कार्यक्रम संचालन भैरहेको छ । कार्यक्रम लागु भएका विद्यालयहरूमा विद्यालय भौतिक पूर्वाधार निर्माण कार्यक्रमहरू जनसहभागिता परिचालन गरी संचालन गर्न तोकिएको क्षेत्रहरूमा इञ्जिनियर तथा सव-इन्जिनियरहरू रहेका हुन्छन्, जसको प्रत्यक्ष निरीक्षण र अनुगमनमा विद्यालय भौतिक पूर्वाधार निर्माणका कार्यहरू हुने व्यवस्था गरिएको छ ।

**कार्य संचालन विधि :** कार्यक्रम सञ्चालन गर्दा निम्नानुसारको प्रक्रिया अवलम्बन गर्नुपर्नेछ ।

१. **जमिनको व्यवस्था :** विद्यालय निर्माणका लागि आवश्यक पर्ने जमिन विद्यालय आफैले व्यवस्था गर्नु पर्ने हुन्छ । जग्गाको लालपूर्जा र जग्गाको स्वामित्व नभएपनि भोगाधिकार प्राप्त भएको सुनिश्चितता नभएको वा व्यवस्था गर्न नसक्ने विद्यालयको लागि निर्माण कार्य स्वीकृत नगर्ने व्यवस्था गरिएकोछ ।
२. **प्रति इकाइ लागत :** यस कार्यक्रमका अन्तर्गत कक्षाकोठा भवन निर्माण (फर्निचर सहित) इकाइ लागत प्रतिकोठा रु. ८ लाखका दरले २ कोठे ब्लकका लागि रु. १६ लाख कायम गरिएको छ । यसमा

स्थानीय तहबाट स्वीकृत ड्रइङ डिजाइन अनुसार निर्माण गर्ने हो भने नगपालिकाको भवन सम्बन्धी कार्य हेर्ने इञ्जिनियरबाट लागत इष्टिमेट गराई नियमानुसार नक्सा पास गरी थप लागत विद्यालयले आफ्नै स्रोतबाट जुटाउन सक्ने वा नगरपालिकाको तर्फबाट थप गर्न सक्ने वा अन्य निकायहरूबाट प्राप्त भएको वा हुने सुनिश्चितता भएको अवस्थामा लागत रकम फरक हुन सक्नेछ ।

३. **माग सङ्कलन गर्ने** : स्थानीय तहले आफ्नो पालिकाका लागि स्वीकृत कक्षाकोठाको परिधिभित्र रही आवश्यक भएका विद्यालयहरूबाट सूचना प्रकाशन गरी माग संकलन गर्नेछ ।
४. **विद्यालयहरूको प्राथमिकताक्रम निर्धारण र छनोट गर्ने** : विद्यालय भवन निर्माणका लागि माग पेश गरेका विद्यालयहरूको अनुगमन निरीक्षण, प्रधानाध्यापक बैठक र अनुसूची ५ मा उल्लेखित मापदण्डका आधारमा भौतिक सर्वेक्षण गरी आवश्यकता पहिचान गरिनेछ । माग फाराम पेश भएका विद्यालयहरूमा कार्यक्रमहरू सञ्चालन गर्न सम्बन्धमा सामुदायिक विद्यालयका प्रधानाध्यापकहरूको बैठकमा छलफल गरी नगर शिक्षा समितिमा पेश गरेर प्राथमिकताक्रम एवम् आवश्यकताका आधारमा विद्यालय छनोट गरिनेछ ।
५. **स्थानीय तहले लगानी थप गर्न सक्ने** : प्रावधिकले तयार गरेको लागत अनुमानमा स्थानीय तहले बजेट थप गर्न सक्ने । शिक्षा तथा मानव स्रोत विकास केन्द्र र साविकको शिक्षा विभागबाट उपलब्ध गराईएको प्रोटोटाईप ड्रइङ डिजाइन परिवर्तन गर्न चाहेमा भवन निर्माणको ड्रइङ डिजाइन स्वीकृत गर्ने काम पुनर्वास नगरपालिकाको कार्यालयको घरनक्सा सम्बन्धित कार्य हेर्ने शाखाले गर्नेछ ।
६. **विद्यालयहरूसँग सम्झौता गर्ने** : सुचकका आधारमा भौतिक निर्माणका लागि आवश्यक रहेका विद्यालयहरू छनोट गरी स्थानीय तहले विद्यालयसँग सम्झौता गर्नेछ । सम्झौता भई सकेका विद्यालयहरूले सम्झौता भएको १५ दिनभित्र कार्य शुरु नगरेमा सो विद्यालयसँगको सम्झौता रद्द गरी प्राथमिकतामा परेको अर्को विद्यालयलाई कार्यक्रम उपलब्ध गराउने गरी व्यवस्था मिलाउनेछ ।
७. **लागत अनुमान तयार गर्ने** : छनोट भएका विद्यालयहरूमा विद्यालय भवन निर्माणका लागि शिक्षा तथा मानव स्रोत विकास केन्द्रबाट स्वीकृत डिजाइनहरूमध्ये उपयुक्त डिजाइन विद्यालयगत रूपमा छनोट गर्ने । प्रत्येक विद्यालयको लागि छुट्टाछुट्टै लागत अनुमान तयार गरी स्थानीय तहले स्वीकृत गर्ने । लागत अनुमान तयार गर्दा जिल्लाको स्वीकृत दररेट तथा स्वीकृत सरकारी Norms को प्रयोग गर्नु पर्नेछ । यसरी लागत अनुमान तयार गर्दा कार्यक्रमबाट व्यहोरिने खर्च, विद्यालयको तर्फबाट व्यहोरिने जनश्रमदान वा नगद खर्च वा अन्य कुनै स्रोतबाट व्यहोरिने खर्च समेत उल्लेख गरी सम्पन्न गर्नु पर्ने सम्पूर्ण प्राविधिक कार्यहरू स्पष्ट रूपमा खुलेको हुनुपर्नेछ । विद्यालयले कुल लागतको कम्तीमा ५ प्रतिशत श्रमदान जुटाउनु पर्नेछ । यस कार्यक्रम अन्तर्गत कर्कटपाताले छाना छाउन चाहने विद्यालयहरूले अनिवार्य रूपमा ४ मि.मि. बाक्लो प्लाईउड वा कम्तीमा समान गुणस्तर भएका अन्य निर्माण सामग्रीको सिलिङ्ग सहितको नयाँ भवन निर्माण गर्नु पर्नेछ । सिलिङ्ग लगाउन नचाहने विद्यालयहरूले छानामा कर्कटपाताको सट्टा गर्मी (Hot) र ठण्डी (Cold) रोक्न सक्ने क्षमता भएका

यु.पि.भि.सि. लगायतका समान गुणस्तर भएका ३ मि.मि. वा सो भन्दा बाक्लो छाना छाउने सामग्री प्रयोग गरी छाना छाउन सक्नेछन । विद्यालय भवन निर्माण गर्दा असक्तहरूले समेत प्रयोग गर्न सक्नेगरी Ramp राखी हिल चियर (Wheel Chair) जानसक्ने गरी निर्माण गर्ने व्यवस्था समेत मिलाउनु पर्नेछ । भवनका ढोकाहरू जडान गर्दा सबै ढोकाहरू बाहिर खुल्ने व्यवस्था अनिवार्य रूपमा गर्नुपर्नेछ । विद्यालय भवन निर्माण कार्यक्रमको मापदण्ड अनुसूची ५ र ६ का आधारमा गर्ने ।

८. **विद्यालयहरूलाई रकम अनुदान दिने** : सम्झौता भएका विद्यालयहरूलाई तोकिएको काम सम्पन्न गरी विद्यालयले सो जानकारी गराई रकम माग गरेपछि प्राविधिकहरूले निरीक्षण गरी दिएको प्रतिवेदनको आधारमा स्वीकृत कार्यक्रमको परिधिभित्र रही तपशिल बमोजिम रकम अनुदान दिइनेछ ।

**तपसिल :**

- ८.१. विद्यालयसँग सम्झौता भए पश्चात यसैको बुँदा नं. १४ अनुसारको कार्यसम्पन्न भइसकेपछि पहिलो किस्ताको रूपमा कुल अनुदान रकमको ३० प्रतिशत रकम अनुदान दिने ।
- ८.२. Structural Part को कार्य सम्पन्न भए पश्चात दोश्रो किस्ताको रूपमा कूल अनुदान रकमको ५० प्रतिशत रकम अनुदान दिने ।
- ८.३. कार्य सम्पन्न गरे पश्चात नापी किताब भरी कार्यसम्पन्न प्रतिवेदन समेत तयार गरी अन्तिम किस्ताको रूपमा कूल अनुदान रकमको २० प्रतिशत रकम अनुदान दिने ।
- ८.४. विद्यालयलाई किस्ता रकम उपलब्ध गराउँदा सम्बन्धित क्षेत्र हेर्ने प्राविधिक कर्मचारी इन्जिनियर-सब-इन्जिनियरले तयार पारेको रनिङ विल वा कार्यसम्पन्न प्रतिवेदन, सम्बन्धित वडा कार्यालयको सिफारिसको आधारमा गरिनेछ ।
- ८.५. विद्यालयले स्वीकृत कार्यक्रम भन्दा फरक ढाँचाको ड्रइङ डिजाइनमा भवन निर्माण गर्न चाहेको अवस्थामा नक्सा पास पश्चात लागत इष्टिमेट गराई इष्टिमेट अनुसार भवन निर्माणको लागि आवश्यक रकम भएको सुनिश्चित भए पछि मात्रै काम सुरु गर्नु पर्नेछ । अन्यथा सम्झौता बमोजिमको कुनै रकम निकासा हुनेछैन ।
९. **विद्यालय निर्माण कार्य गरिसक्नु पर्ने अवधि** : स्थानीय तहबाट विद्यालय निर्माण कार्य, प्रबलीकरण कार्य वापत रकम प्राप्त गर्ने विद्यालयहरूले आर्थिक वर्षको जेष्ठ मसान्तसम्ममा निर्माण कार्य सम्पन्न गरी सो को जानकारी स्थानीय तहलाई र शिक्षा विकास तथा समन्वय इकाइलाई दिनुपर्नेछ । ईकाइले प्राप्त विवरणका आधारमा शिक्षा तथा मानव स्रोत विकास केन्द्रलाई जानकारी दिनु पर्नेछ । त्यसरी भवन निर्माण सम्पन्न गर्ने विद्यालयहरूले आषाढ १५ सम्ममा कार्य सम्पन्न प्रतिवेदन तयार तथा प्रमाणित गरी एक प्रति स्थानीय तह र एक प्रति सम्बन्धित विद्यालयमा उपलब्ध गराउनु पर्नेछ ।
१०. **निर्माण कार्यको रेखदेख गर्ने** : विद्यालयमा सञ्चालन हुने सम्पूर्ण निर्माण कार्यको प्राविधिक रेखदेख गर्ने कार्य स्थानीय तहमा कार्यरत ईन्जिनियर सब-ईन्जिनियरहरूको हुनेछ । कारणवस स्थानीय तहमा प्राविधिकहरू कार्यरत ईन्जिनियर सब-ईन्जिनियरहरूको हुनेछ । कारणवस स्थानीय तहमा

प्राविधिकहरू कार्यरत नभएमा जिल्लास्थित ईन्जिनियरिङ्ग प्राविधिक सेवा उपलब्ध हुन सक्ने कुनै परनि सरकारी कार्यालयहरूबाट प्राविधिक सेवा लिन सकिनेछ । निर्माणमर्मत कार्यको लागि छुट्टै साईट रजिष्टरको व्यवस्था गर्न लगाई निरीक्षणका क्रममा (सुपरभिजन) प्राविधिकबाट सो कार्य सम्बन्धी निर्देशन दिने व्यवस्था अनिवार्य रूपमा गरिनुपर्दछ । स्थानीय तहहरूमा हुने सम्पूर्ण भौतिक सुविधा विस्तारका कार्यहरूको नियमित अनुगमन गर्ने तथा आफ्नो मातहतका सञ्चालित भौतिक सुविधा विस्तार कार्यको प्रगति विवरण चौमासिक तथा वार्षिक रूपमा केन्द्रलाई स्थानीय तहले पठाउनुपर्नेछ ।

**११. नापी किताब/कार्य सम्पन्न प्रतिवेदन लगायतका कागजात तयार गर्ने :** स्थानीय तहले विद्यालयमा भए गरेका निर्माण कार्यको कागजातहरू (भौतिक सर्वेक्षण फारम, लागत अनुमान, सम्झौता, मूल्याङ्कन प्रतिवेदन, नापी किताब (Measurement Book) तथा कार्य सम्पन्न प्रतिवेदन) २/२ प्रति प्राविधिकबाट तयार गर्न लगाई सम्बन्धित साईट ईन्चार्ज ईन्जिनियर सब-ईन्जिनियर), विद्यालयको प्र. अ. तथा वि.व्य.स. अध्यक्ष वा विद्यालय निर्माण समितिका अध्यक्ष तथा प्रमुखको दस्तखत गरी-गराई एक प्रति स्थानीय तहमा र अर्को विद्यालयमा राख्न लगाउनु पर्ने छ । सोको लेखापरीक्षण मौजूदा कानूनबमोजिम विद्यालयले आफ्नै स्रोतबाट गराउनु पर्ने भएकाले उक्त कागजातहरूको सक्कलै प्रति विद्यालयमा सुरक्षितसाथ राख्न लगाउनुपर्नेछ । सम्बन्धित विद्यालयले विद्यालयको आर्थिक लेखा परीक्षण भएको समयमा नापी किताबको समेत लेखापरीक्षण गर्न लगाई लेखापरीक्षकबाट प्रमाणित गराई राख्ने व्यवस्था मिलाउनु पर्नेछ । सम्बन्धित प्राविधिक कर्मचारीले नापी किताब तयार गरे वा नगरेको तथा विद्यालयले समेत सोअनुसार राख्न लाए वा नलगाएको स्थानीय तहबाट अनुगमन गर्न लगाई चौमासिक तथा वार्षिक प्रतिवेदन लिने व्यवस्था मिलाउनु पर्नेछ । माथिका बँदामा उल्लेख भएअनुसार नयाँ कक्षाकोठा सहित फनिर्चर निर्माण, शैचालय निर्माण, विद्यालय भूकम्पीय सुरक्षा कार्यक्रमबाट विद्यालयलाई अन्तिम किस्ता वापत वा आर्थिक वर्षको अन्तमा दिईने रकम अनुदान दिँदा नापी किताब भरेर मात्र दिनुपर्ने व्यवस्था मिलाउनु पर्नेछ ।

**१२. रकम असुली र विभागीय कारवाही :** सम्झौता अवधिभित्र समेत निर्माण कार्य सम्पन्न नगरी स्थानीय तहबाट अनुदान प्राप्त रकमको हिनामिना वा दुरुपयोग गर्ने वा विद्यालय निर्माण वा मर्मत सम्भार नगरी अन्य प्रयोजनको लागि खर्च गर्ने वा अनुदान गरिएको प्रयोजनमा खर्च नै नगरी विद्यालयको खातामा रकम जम्मा गरी राख्ने विद्यालयहरूबाट त्यस्तो रकम असुलउपर गर्नुपर्नेछ । तर उक्त रकम फिर्ता गर्न आनाकानी गर्ने विद्यालयलाई आगामी आर्थिक वर्षमा प्रथम वा दोस्रो चौमासिक अनुदान दिँदा प्र.अ.को तलबभन्ता रकम रोक्का गरेसमात्र अनुदान दिने व्यवस्था मिलाउनु पर्नेछ । उपर्युक्तबमोजिमको प्रक्रिया पूरा नगर्ने सम्बन्धित विद्यालय तथा स्थानीय तहका जिम्मेवार पदाधिकारी माथि प्रचलित नेपाल कानून बमोजिमको कारबाही हुने हुनाले सो बमोजिमको कार्य अनिवार्य रूपमा गर्न पर्नेछ । भौतिक निर्माण तर्फको वेरुजु रहेका विद्यालयहरूको कार्य सम्पन्न प्रतिवेदन प्राप्त नहुञ्जेल सम्म यस शीर्षकबाट अनुदान दिनु हुदैन ।

१३. **WASH सुविधा भएको शौचालय निर्माण अनुदान** : स्थानीय तहले अनुसूची ५ मा उल्लिखित आधार अनुसार विद्यालय छनोट गरी कार्यक्रम सञ्चालन गर्ने । छनोट भएका विद्यालयहरूका लागि प्रति विद्यालय रु.७ लाख उपलब्ध गराउने । विद्यालयले शौचालय निर्माण गर्दा छात्रछात्रालाई छुट्टाछुट्टै निर्माण गर्नुपर्नेछ वा प्रवेशद्वार विपरित दिशाबाट राख्नु पर्नेछ । शौचालयको सरसफाईको लागि प्रशस्त पानीको व्यवस्था गर्ने । विद्यालयमा छात्रा शौचालय निर्माण गर्दा प्रयोग भैसकेको स्यानिटरी प्याडलाई इन्सिनेरेटर (Incinerator) को प्रयोग गरी नष्ट गर्ने सहितको व्यवस्था गर्ने । ट्युब्वेल गाड्दा र जडान गर्दा सेप्टिक ट्याङ्क तथा सोकपिटबाट कम्तीमा पनि ३० मिटर टाढा गाड्नुपर्ने छ । शौचालयको ड्रईङ डिजाइन तथा शिक्षा तथा मानवस्रोत विकास केन्द्रबाट स्वीकृत भए अनुसार निर्माण गर्ने ।
१४. **भवनको ले-आउट गर्ने** : विद्यालय भौतिक पूर्वाधार निर्माण सम्बन्धी कार्यक्रम संचालनका लागि छनोट भएका विद्यालयहरूमा नयाँ निर्माण कार्य गर्न कार्यक्रमको नीति, कबुलियतनामामा भएका शर्त तथा प्रावधानहरू, डिजाइन/ड्रईङ्ग (नाप/नक्शा), अनुदान रकम, विद्यालयको तर्फबाट जुटाउनु पर्ने श्रमदान (जनसहभागिता परिचालन), निर्माण सामग्रीहरूको संकलन तथा गुणस्तरीय निर्माण आदिबारे सम्बन्धीत प्राविधिकले वि.व्य.स.लाई विस्तृत रूपमा जानकारी गराउने छन् । भवन निर्माणको लागि विद्यालयले जग्गाको व्यवस्था गरे पछि सम्बन्धित प्राविधिकले ले-आउट गर्नेछन् । जग खन्ने कार्य र स्थानीय निर्माण सामग्रीहरू पर्याप्त मात्रामा वि.व्य.स.ले व्यवस्था गरेपछि मात्र स्थानीय तहले उक्त विद्यालयको खातामा पहिलो किस्ता वापतको रकम उपलब्ध गराउनेछ ।
१५. **२ वटा भवन जोडेर बनाउन नहुने** : विद्यालय भवनको डिजाइन गर्दा भूकम्प प्रतिरोधात्मक उपायहरू अपनाएर डिजाइन तयार गरिएको छ । यदि कुनै विद्यालयले २ वटा विद्यालय भवनको कार्यक्रम प्राप्त गरेका छन् भने त्यस्ता विद्यालयले भवन निर्माण गर्दा नजोडिकन छुट्टा छुट्टै भवन निर्माण गर्नु पर्नेछ । २ वटा भवनहरू जोडेर एउटै भवन निर्माण गर्न पाइने छैन ।
१६. **विद्यालयहरूको खातामा रकम जम्मा गरिदिने** : कुनै विद्यालयले संझौता भएको १५ दिन भित्र पनि कार्य शुरु नगरेमा त्यस्ता विद्यालयसंग भएको संझौता रद्द गरी सो कार्यक्रम अन्य प्राथमिकता क्रममा रहेका विद्यालयलाई उपलब्ध गराउन सकिने छ । संझौता भएका विद्यालयहरूलाई पहिलो किस्ताको रूपमा चैत्र महिनाभित्र रकम निकास दिई सक्नु पर्नेछ । त्यस्तै दोस्रो वा अन्तिम किस्ताको रूपमा नापी किताब अद्यावधिक गर्ने विद्यालयहरूलाई जेठ मसान्तसम्ममा बाँकी रकम निकास दिइसक्नु पर्नेछ । तर नापी किताबलाई अद्यावधिक नगर्ने विद्यालयलाई सो अद्यावधिक नगरुन्जेल दोस्रो र तेस्रो किस्ता वापतको निकास रोक्का गरिने व्यवस्था मिलाउनु पर्नेछ । उपरोक्त बमोजिमको प्रक्रिया पूरा नगर्ने सम्बन्धित विद्यालय तथा नगरपालिकाका जिम्मेवार पदाधिकारीमाथि प्रचलित नेपाल कानून बमोजिमको कारबाही हुनेहुनाले सो बमोजिमको कार्य अनिवार्यरूपमा गर्नु पर्नेछ ।

१७. वि.व्य.स.बाट संचालन भैरहेको विद्यालय भौतिक पूर्वाधार निर्माण सम्बन्धि कार्यहरु कार्यक्रमले उपलब्ध गराएको डिजाइन/ड्रइङ्ग र लागत अनुमान बमोजिम भए नभएको प्राविधिकबाट सुपरभिजन र इन्जिनियरबाट अनुगमन गरिनेछ ।
१८. विद्यालयलाई निर्माण कार्यको प्रगति अनुसार वि.व्य.स.ले नगरपालिकाबाट उपलब्ध गराइएको अनुदान रकम विद्यालयले बैंक खाताबाट झिकने अनुमती दिनका लागि सम्बन्धित प्राविधिकलाई प्रगति प्रतिवेदन पेश गर्नेछन् । सो प्रतिवेदनको आधारमा सम्बन्धित प्राविधिकले उक्त निर्माण कार्यको स्थलगत निरीक्षण मूल्याङ्कन गरी बैंक खाताबाट रकम झिकने अनुमती दिनका लागि नगरपालिकामा सिफारिस गर्ने छन् ।
१९. **कार्यप्रगतिको आधारमा खर्च गर्ने** : विद्यालयको खातामा जम्मा गरिएको रकम विद्यालयले कार्य प्रगतिको आधारमा मात्र खर्च गर्न पाउनेछ । कार्य प्रगतिको आधारमा नापी किताब अनुसार (जनश्रमदान बापतको रकम कट्टा गरी) नगरपालिकाको सम्बन्धित क्षेत्र हेर्ने प्राविधिकको सिफारिसमा ४ किस्ता भन्दा बढि नहुने गरी किस्ताबन्दि रुपमा रकम निकाल्न विद्यालयलाई अनुमति दिनेछ । नगरपालिकाको सम्बन्धित क्षेत्र हेर्ने प्राविधिकको अनुमति विना रकम खर्च गर्ने विद्यालयका प्र.अ./वि.व्य.स.लाई नियमानुसार कारवाही गरिनेछ ।
२०. संज्ञौतामा उल्लेखित नियम विपरित कुनै पनि वि.व्य.स.ले निर्माण कार्य संचालन गर्न सक्ने छैनन् । तर कुनै विद्यालयले संज्ञौता भएको रकम हिनामिना गरेमा वि.व्य.स./प्र.अ. तथा संलग्न अन्य पदाधिकारीलाई प्रचलित नियम कानून अनुसार कारवाही गरी असुलउपर गराइनेछ ।
२१. विद्यालयले सम्झौता भए बमोजिमको कार्य असार १० गतेसम्म सम्पन्न गरिसक्नु पर्नेछ । उक्त अवधिभित्र कार्य सम्पन्न नगरेमा विद्यालयलाई प्राप्त हुने अनुदान रकम फ्रिज भएमा विद्यालयको मञ्जुरी रहने र सोको जिम्मेवारी विद्यालय परिवारले लिनेछ ।

### कबुलियतनामा

विद्यालय भौतिक पूर्वाधार निर्माण सम्बन्धी कार्य गर्न पुनर्वास नगरपालिका, विद्यालय क्षेत्र विकास कार्यक्रम आर्थिक अनुदान सहयोग प्राप्तिको लागि कबुलियतनामा ।

सि. नं.	कार्यक्रमको विवरण	एकाई	प्रति एकाई लागत	नपाबाट अनुदान हुने रु	अन्य स्रोतबाट प्राप्त हुने रु	जनश्रमदानबाट व्यहोर्नु पर्ने रकम रु	कार्यक्रमको जम्मा लागत रु
१	..... कोठे कक्षाकोठा निर्माण (फर्निचर सहित)						
२	WASH सुविधा भएको शौचालय निर्माण						

श्री ..... विद्यालय, पुनर्वास न.पा., वडा नं.- , .....का वि.व्य.स.का अध्यक्ष श्री ..... र सदस्य सचिव

श्री ..... को संयुक्त निवेदनमा पुनर्वास नगरपालिकाले उपलब्ध गराएको डिजाइन/ड्रइङ्ग बमोजिम कञ्चनपुर जिल्ला पुनर्वास न.पा., वडा नं- ...., स्थित श्री ..... विद्यालयमा माथि उल्लेखित कार्यहरू पुनर्वास नगरपालिका मार्फत आ.व. २०७..... को स्वीकृत विद्यालय क्षेत्र विकास कार्यक्रम उपलब्ध गराइएको आर्थिक अनुदान रकम रु. .... (अक्षरेपी रु. .... मात्र) प्राप्त गरी सम्पूर्ण शर्तहरू पालना गर्ने गरी सम्पन्न गर्न पुनर्वास नगरपालिका र वि.व्य.स.वीच यो सम्झौता गरीदियोँ ।

### शर्तहरू:

१. **नयाँ कक्षाकोठा निर्माण र फर्निचरको व्यवस्था :** विद्यालय भौतिक पूर्वाधार निर्माण कार्यक्रम संचालनार्थ पुनर्वास नगरपालिकाले कक्षाकोठा निर्माण गर्ने कार्यक्रमको लागि निम्नानुसारको अनुदान रकम विद्यालयहरूलाई उपलब्ध गराउने व्यवस्था मिलाएको छ । अनुदान रकम प्राप्त गर्ने विद्यालयहरूले साविक शिक्षा विभाग वा शिक्षा तथा मानव स्रोत विकास केन्द्र वा पुनर्वास नगरपालिकाले तोकेको वैकल्पिक नमूना डिजाइनहरू मध्ये मिल्दो कुनै एक डिजाइन छनोट गरी सोही डिजाइन मुताविक कक्षाकोठा निर्माण सम्पन्न गर्नु पर्ने छ ।  
नयाँ कक्षाकोठा निर्माणार्थ नमूना डिजाइन छनोट गर्दा विद्यालय रहेको भौगोलिक क्षेत्रमा के कस्ता निर्माण सामग्रीहरू सजिलै पाइन्छन् सो को अवस्था, कार्यक्रमको तर्फबाट (अर्थात नगरपालिकाबाट) उपलब्ध गराइने अनुदान रकम निर्माण सम्पन्न गर्न विद्यालयले व्यहोर्नु पर्ने श्रमदानको प्रतिशत आदि प्रमुख कुराहरूमा विचार गरी निर्णय लिनु पर्नेछ । यसरी छनोट गरिएको डिजाइन बमोजिम कक्षाकोठाको निर्माण गर्न सर्वप्रथम जिल्लाको स्वीकृत दररेट र निर्माण कार्यको लागि नेपाल सरकारको स्वीकृत नर्मस्को आधारमा निर्माण कार्यको दर विश्लेषण गरी कक्षाकोठाको लागत अनुमान तयार गर्नु पर्नेछ । त्यसपछि प्राविधिक रेखदेखमा कक्षाकोठाको निर्माण कार्य शुरु गर्नु पर्नेछ । निर्माण कार्य सम्पन्न गर्न प्राप्त अनुदान रकमबाट जति नपुग हुन आउँछ त्यति रकम वि.व्य.स.ले जनश्रमदान वा अन्य कुनै श्रोतबाट जुटाई भवनको निर्माण कार्य भने सम्पन्न गर्नु पर्नेछ । निर्माण कार्य कुनै जायज कारणबिना तोकिएको समयमा पूरा नगर्ने विद्यालयको अनुदान रकम नगरपालिकाले नियमानुसार कारवाही गरी असुलउपर गर्न सक्नेछ र त्यस्ता विद्यालयहरूलाई कार्यक्रमको तर्फबाट भविष्यमा समेत विद्यालय भौतिक पूर्वाधार निर्माणका कुनै पनि सुविधा उपलब्ध गराइने छैन ।
२. **निर्माण कार्य गरिसक्नु पर्ने अवधि :** नगर कार्यपालिकाको कार्यालयबाट विद्यालय निर्माण सम्बन्धि कार्य वापत रकम प्राप्त गर्ने विद्यालयहरूले आर्थिक वर्षको जेष्ठ मसान्तसम्ममा निर्माण कार्य सम्पन्न गरिसक्नु पर्नेछ । त्यसरी निर्माण सम्पन्न गर्ने विद्यालयहरूले आषाढ १५ सम्ममा कार्य सम्पन्न प्रतिवेदन तयार तथा प्रमाणित गरी एक प्रति नगर कार्यपालिकाको कार्यालयको आर्थिक प्रशासन शाखा र एक प्रति शिक्षा हेर्ने शाखामा उपलब्ध गराउनु पर्नेछ ।



३. विद्यालय भौतिक पूर्वाधार निर्माण कार्यक्रम अन्तर्गत माथि उल्लेखित कार्यहरू मिति ..... देखि मिति २०७०..... जेठ महिनाको मसान्त सम्ममा तोकिएको अवधि भित्र प्रचलित नीति, निर्देशन अनुसार निर्माण कार्य सम्पन्न गराउने दायित्व वि.व्य.स.को हुनेछ ।

**मुख्य-मुख्य कामको कार्यसम्पन्न गर्नु पर्ने अवधि**

- भवन ले-आउट निर्माण सामग्री संकलन संझौता भएको मितिले एक हप्ता भित्र
  - Structural Part को कार्य सम्पन्न संझौता भएको मितिले दुई महिनाभित्र
  - फर्निचर, रंगरोगन सहित सम्पूर्ण बाँकी कार्य सम्पन्न संझौता भएको मितिले तीन महिना भित्र
- माथि उल्लेखित समयावधि भित्र कुनै जायज कारण विना कार्य सम्पन्न नभएको भन्ने नगर कार्यपालिकाको कार्यालयलाई लागेमा नगर कार्यपालिकाको कार्यालयले नियमानुसार कारवाही गर्नेछ ।
४. नगर कार्यपालिकाको कार्यालयले विद्यालय भौतिक सुधारको लागि उपलब्ध गराएको रकम विद्यालयको प्र.अ.बाट हिनामिना भएमा निजको तलबबाट कट्टा गरी असुल उपर गरिनेछ । वि.व्य.स.का अध्यक्ष वा सदस्यहरूबाट त्यस्तो रकमको हिनामिना भएमा निजलाई उक्त पदबाट हटाई नियमानुसार असुल उपर गर्नेछ ।
५. नगर कार्यपालिकाको कार्यालयबाट आर्थिक अनुदान सहयोग प्राप्त गरी विद्यालय भौतिक पूर्वाधार निर्माणका कार्यहरू संचालन गर्ने विद्यालयका वि.व्य.स.का अध्यक्ष वा विद्यालयका प्र.अ.ले निर्माण कार्यको मासिक प्रतिवेदन नगर कार्यपालिकाको कार्यालयमा पेश गर्नु पर्नेछ । नगर कार्यपालिकाको कार्यालयबाट खटिएका प्राविधिकले विद्यालयमा संचालन भैरहेको विद्यालय भौतिक पूर्वाधार कार्यको नियमित सुपरभिजन गर्ने तथा भएका कार्यहरूको मूल्याङ्कन गर्नेछन् । निर्माण कार्यहरू संचालन भैरहेका विद्यालयहरूले नगर कार्यपालिकाको कार्यालयबाट उपलब्ध गराएको अनुदान रकमको खर्चको विल, भर्पाइ, खर्चको फाँटवारी, भौचर, दैनिक खर्चको विवरण, कामदारहरूको हाजिरी विवरण विद्यालयमा सुरक्षित साथ लेखा परिक्षणार्थ राख्नु पर्नेछ । कार्यक्रममा कार्यरत प्राविधिकको राय सल्लाह र निर्देशन विपरित निर्माण कार्यमा कम गुणस्तरका निर्माण सामग्रीहरू प्रयोग भएको तथा प्राविधिकबाटै कम गुणस्तरका निर्माण सामग्रीहरू प्रयोग गर्न सिफारिस गरिएको भएको जानकारी नगर कार्यपालिकाको कार्यालयमा प्राप्त हुन आएमा त्यस्ता व्यक्ति, वि.व्य.स.र प्राविधिकलाई समेत प्रचलित कानून बमोजिम कारवाही गरिनेछ ।
६. वि.व्य.स.ले विद्यालय भौतिक सुधार कार्यको लागि विद्यालयमा एउटा छुट्टै रजिष्टर कायम गरी निर्माण कार्यमा खरीद भएका सामग्रीहरूको विवरण, खर्चको हिसाबका साथै विल, भौचर, दैनिक खर्चको विवरण र कामदारहरूको हाजिरी फारम विद्यालयमा सुरक्षित साथ राख्नु पर्नेछ । यस्ता कागजातहरू पेश नगर्ने विद्यालयहरूलाई अन्तिम किस्ता भुक्तानी दिइने छैन वा बैंक खातामा जम्मा गरिएको रकम झिक्न अनुमति दिइने छैन । यदि लेखा तथा निर्माण कार्यको रजिष्टर नराखिएमा वा निरीक्षण टोलीलाई

- हेर्न नदिइएमा वा निर्माण कार्यको गुणस्तर सन्तोषजनक नभएमा त्यस्ता विद्यालयमा निर्माण कार्य रोक्का गर्ने, खाताबाट रकम झिक्न अनुमति नदिने तथा कारवाही समेत गरिने छ ।
७. नगर कार्यपालिकाको कार्यालयका प्राविधिकले शिक्षा तथा मानव स्रोत विकास केन्द्रको नाप, नक्शा तथा कार्यक्रम कार्यान्वयन पुस्तिका बमोजिम विद्यालय भौतिक पूर्वाधारका कार्यहरू गर्नु गराउनु पर्नेछ र संझौतामा तोकिएको अवधि भित्र सम्पूर्ण निर्माण कार्यहरू सम्पन्न गर्न लगाउनु पर्नेछ । प्राविधिकले निरीक्षण गर्दा तोकिएको नाप, नक्शा बमोजिम काम नभएको जानकारी नगर कार्यपालिकाको कार्यालयमा दिएमा नगर कार्यपालिकाको कार्यालयबाट उपलब्ध गराइएको आर्थिक अनुदान रकम नियमानुसार असुलउपर गरी कारवाही गरिनेछ ।
  ८. प्रत्येक आ.व.मा भौतिक पूर्वाधार निर्माणको कार्यक्रम अनुसारको कार्य सोही आ.व.मा नै सम्पन्न गर्ने नगर कार्यपालिका कार्यालयको लक्ष्य रहेको हुँदा नगरपालिकामा भौतिक सुधारको लागि छनोट भएका विद्यालयहरूले चालु आ.व. भित्रै कार्यहरू सम्पन्न गर्नु पर्नेछ ।
  ९. वि.व्य.स.ले संचालन गरिरहेको निर्माण कार्यको निरीक्षण सम्वन्धित प्राविधिकले समय समयमा गरी निर्माण कार्यको प्रगति विवरण शिक्षा तथा मानव स्रोत विकास केन्द्रबाट उपलब्ध गराइएको फारममा भरी मासिक रूपमा नगर कार्यपालिकाको कार्यालयमा पेश गर्नु पर्नेछ । यदि खटाईएको क्षेत्रमा प्राविधिक अनुपस्थित भई निर्माण तथा अन्य भौतिक सुधारका कार्यहरूमा बाधा पर्न गएमा वि.व्य.स.ले नगर कार्यपालिकाको कार्यालयलाई प्रतिवेदन दिनु पर्नेछ ।
  १०. कक्षाकोठा पुनःस्थापना, शौचालय निर्माण, पिउने पानीको व्यवस्था गर्दा नगर कार्यपालिकाको कार्यालयबाट खटिएका प्राविधिकको मूल्याङ्कन प्रतिवेदन तथा इन्जिनियर वा निजले तोकेको सव-इन्जिनियरबाट जाँच भएपछि सो प्रतिवेदनको आधारमा नगर कार्यपालिकाको कार्यालयले जनश्रमदान बाहेक मूल्याङ्कन बराबरको रकम ३ दिन भित्रमा विद्यालयको बैंक खाताबाट झिक्न अनुमति दिनु पर्नेछ ।
  ११. शौचालय निर्माण गर्दा केटा (छात्र) र केटी (छात्रा) का लागि छुट्टा छुट्टै र एक अर्काबाट प्रशस्त दूरीमा वा विपरित दिशाबाट प्रवेश रहने गरी निर्माण गर्नुपर्ने छ । यदि विद्यालयमा पहिले देखि नै शौचालय छँदैछ र आवश्यकता अनुसार थप निर्माण गर्न लागिएको हो भने पुरानो र नयाँ शौचालयमध्ये एउटा केटा र अर्को केटीले प्रयोग गर्ने गरी प्रशस्त दूरीमा वा विपरित दिशाबाट प्रवेश हुन गरी निर्माण गर्नु पर्ने छ । सरसफाई गर्ने तथा शौचालय गइसकेपछि हात धुने पानीको व्यवस्था गर्न सकभर शौचालय नजिकै पानी ट्याङ्की निर्माण गर्ने वा प्लाष्टिकको ट्याङ्कीको व्यवस्था गर्नु पर्नेछ ।
  १२. कक्षाकोठा तथा शौचालय निर्माण गर्दा अपाङ्ग तथा असक्त (Disable) हरूले समेत प्रयोग गर्न सक्ने गरी ह्वील चेयर जान सक्ने भिरालो बाटो (Ramp) ढोका आदिको समुचित व्यवस्था मिलाई निर्माण कार्य गर्नु पर्नेछ ।

१३. यस सम्झौता अनुसारको कार्यक्रम विद्यालयले २०७.... जेठ मसान्तभित्र सम्पन्न गरी २०७... असार १० गतेभित्र नगर कार्यपालिकाको कार्यालयमा आवश्यक विलभर्पाई लगायतका कागजात पेश गरी प्राविधिक कर्मचारीबाट कार्य सम्पन्न प्रतिवेदन तयार गराई कार्य फछ्यौट गराइसक्नु पर्नेछ । यदि उक्त अवधिभित्र कार्य सम्पन्न नभई रकम फ्रिज भएमा सो को सम्पूर्ण जिम्मेवारी विद्यालय व्यवस्थापन समिति र विद्यालयको हुनेछ ।
१४. विद्यालयमा निर्माण भएको भौतिक सुविधा बनेको बर्ष, कूल लागत रकम, उपलब्ध गराउने निकाय समेटेर तामा वा मार्वलमा सुचनापाटी पछि सम्म रहने गरी राख्न सकिनेछ ।

### सम्झौता गर्ने व्यक्तिहरु

#### नगरपालिकाको कार्यालयबाट

#### विद्यालयबाट

कार्यालयको छाप

हस्ताक्षर :

हस्ताक्षर :

नाम :

नाम :

पद : प्रमुख प्रशासकीय अधिकृत

पद : विव्यस अध्यक्ष

मिति :

मिति :

विद्यालयको छाप

हस्ताक्षर :

हस्ताक्षर :

नाम :

नाम :

पद : इञ्जिनियर

पद : प्रधानाध्यापक

मिति :

मिति :

#### रोहबर

हस्ताक्षर :

हस्ताक्षर :

हस्ताक्षर :

नाम :

नाम :

नाम :

पद : आ.प्र. शाखा प्रमुख

पद : फिल्ड हेर्ने प्राविधिक

पद : शिक्षा प्रमुख

मिति :

मिति :

मिति :

विद्यालय व्यवस्थापन समितिका पदाधिकारीहरूको विवरण

क्र.सं.	पदाधिकारीको नाम	पद	घर ठेगाना	हस्ताक्षर

२. विद्यालयमा संचालन हुने शैक्षिक गुणस्तर सुदृढिकरण तथा कार्य सम्पादनमा आधारित कार्यक्रमको सम्झौता फाराम

(क) पृष्ठभूमि

विद्यालयमा शैक्षिक गुणस्तर सुदृढिकरण एवम् कार्य सम्पादनमा आधारित कार्यक्रम शिक्षा तथा मानव स्रोत विकास केन्द्रबाट प्रकाशित कार्यक्रम कार्यान्वयन पुस्तिका आ.व. २०७६।७७ को बुँदा नं. ९ र क्रियाकलाप नं. २.७.१३.१३ मा उल्लेखितछ । यस अन्तर्गत पुनर्वास नगरपालिकाको क्षेत्रभरका सामुदायिक विद्यालयहरूमा आ.व. २०७६।७७ को अवधिमा कूल ५५ लाख ३४ हजारका देहायका ८ वटा क्रियाकलापहरू संचालन हुनेछन् ।

क्र. सं.	कार्यक्रम/क्रियाकलाप	इकाइ	बार्षिक			कैफियत
			परिणाम	लागत	बजेट	
१	तोकिएका सूचकांकको आधारमा कार्यसम्पादन गर्ने विद्यालयलाई कार्यसम्पादनमा आधारित अनुदान	विद्यालय	५	५०	२५०	
२	उत्कृष्ट सिकाइ उपलब्धि भएका विद्यालयलाई सिकाइ सुदृढीकरणका लागि प्रोत्साहन अनुदान	विद्यालय	१	२००	२००	
३	शिक्षकको शिक्षण सिकाइमा विताउने समयावधि सुधार योजना कार्यान्वयनका लागि विद्यालयलाई अनुदान	विद्यालय	२३	२	४६	
४	माध्यमिक विद्यालयमा पुस्तकालय स्थापना तथा व्यवस्थापन अनुदान (फर्निचर, किताब खरिद तथा ई-पुस्तकालय समेत)	विद्यालय	२	६५०	१३००	
५	शिक्षण सिकाइमा ICT को प्रयोग (कम्प्युटर, इन्टरनेट, कनेक्टेभिटी इक्युपमेन्ट तथा Kits खरिद) का लागि अनुदान	विद्यालय	३	६५०	१९५०	
६	माध्यमिक विद्यालयमा विज्ञान प्रयोगशाला अनुदान	विद्यालय	२	६५०	१३००	
७	प्रारम्भिक पढाइ सीप विकासका	विद्यालय	३२	९	२८८	

क्र. सं.	कार्यक्रम/क्रियाकलाप	इकाइ	बार्षिक			कैफियत
			परिणाम	लागत	बजेट	
	लागि न्युनतम प्याकेजका लागि अनुदान					
८	गणित विज्ञान र अंग्रेजी विषयका लागि अतिरिक्त क्रियाकलापमा आधारित सामग्री Kits अनुदान	विद्यालय	४	५०	२००	
		जम्मा			५५३४	

(ख) कार्यक्रम संचालन प्रक्रिया :

१. **तोकिएका सूचकांकको आधारमा कार्यसम्पादन गर्ने विद्यालयलाई कार्यसम्पादनमा आधारित अनुदान :** विद्यालय अनुदान व्यवस्थापन निर्देशिका २०७४ मा उल्लेखित कार्य सम्पादन मूल्याङ्कन सुचकका आधारमा विद्यालयलाई प्रस्ताव पेश गर्न लगाउने । प्राप्त प्रस्तावका आधारमा विद्यालयको कार्य सम्पादनस्तरको मूल्याङ्कन गरी प्रति विद्यालय रु. ५० हजारका दरले अनुदान उपलब्ध गराउने । विद्यालयले प्राप्त अनुदान विव्यसको निर्णय अनुसार शैक्षिक गुणस्तर सुधारका क्षेत्र पहिचान गरी खर्च गर्ने । यस प्रकारका कार्यसम्पादनमा आधारित अनुदानहरु दिँदा कुनै पनि विद्यालयलाई दोहोरो नपर्ने गरी दिनुपर्नेछ । साथै अनुदान दिनपूर्व विद्यालयले शिक्षण सिकाइ समयमापन सम्बन्धी कार्यविधि लागु गरेको सुनिश्चित गर्नु पर्दछ । यो कार्यविधि शिक्षा तथा मानव स्रोत विकास केन्द्रको वेबसाइट [www.doe.gov.np](http://www.doe.gov.np) मा उपलब्ध छ ।
२. **उत्कृष्ट सिकाइ उपलब्धि भएका विद्यालयलाई सिकाइ सुदृढीकरणका लागि प्रोत्साहन अनुदान :** स्थानीय तहले उत्कृष्ट विद्यालयलाई अनुदान उपलब्ध गराउने प्रयोजनका लागि विद्यालय छनौट गर्दा कक्षा ८, कक्षा १० र कक्षा १२ को परीक्षाको नतिजा, शिक्षक उपस्थिति, विद्यार्थी संख्या, सिकाइ उपलब्धी, विद्यार्थी कक्षा छाड्ने, दोहोर्याउने दर, विद्यालय बाहिरका बालबालिकाको अवस्था जस्ता आधारमा कम्तीमा १०० पूर्णाङ्क रहने गरी मापदण्ड निर्धारण गर्ने । सो मापदण्ड विद्यालयमा उपलब्ध गराई यस प्रकृतिको अनुदान प्राप्तिका लागि प्रस्ताव पेश गर्न लगाउने । मापदण्डका आधारमा विद्यालयको प्राप्त गर्ने अंक सहित विद्यालयले सिकाइ उपलब्धिमा थप बृद्धि गर्न र आफ्ना असल अभ्यासहरु न्युन सिकाइ उपलब्धि भएका विद्यालयहरुलाई अनुदान आदान प्रदान गर्नका लागि प्रवर्तनात्मक क्रियाकलाप सहितको प्रथम चौमासिकभित्र पेश गर्न लगाउने । स्थानीय तहले विद्यालयले पेश गरेको प्रस्तावको मूल्याङ्कन गरी स्वीकृत बजेट तथा कार्यक्रमको परिधिभित्र रही स्थानीय तहभित्रका उत्कृष्ट नतिजा हासिल गर्ने सफल एउटा विद्यालयलाई एकमुष्ट रु. २ लाख प्रोत्साहन स्वरुप अनुदान रकम अनुदान दिन सकिने । विद्यालयले स्वीकृत प्रस्ताव अनुसारका क्रियाकलाप सञ्चालन गरी सो को अध्यावधिक प्रगति प्रतिवेदन स्थानीय तह र शिक्षा तथा मानव स्रोत विकास

केन्द्रमा नियमित पठाउने । स्थानीय तहले प्रस्ताव अनुसार अनुदान रकमको उपयोगको अवस्थाबारे नियमित अनुगमन गर्ने ।

३. **शिक्षकको शिक्षण सिकाइमा विताउने समयावधि सुधार योजना कार्यान्वयनका लागि विद्यालयलाई अनुदान :** शिक्षक विद्यार्थी नियमितता मार्फत शिक्षण सिकाइ समयलाई अधिकतम उपयोग गरी प्रभावकारी शिक्षण सिकाइ क्रियाकलापमा शिक्षकहरुको जवाफदेहिता तथा विद्यार्थी सिकाइ उपलब्धि अभिवृद्धिमा सहजीकरण गर्ने गरी शिक्षण सिकाइ समय मापन=कार्यान्वयन कार्यविधि २०७४ का आधारमा कार्यसम्पादन गर्ने गरी प्रति विद्यालय २ हजारका दरले विद्यालयलाई अनुदान दिने । अनुदान उपलब्ध गराउँदा कार्यविधि लागु गर्ने निर्णय विद्यालय व्यवस्थापन समितिबाट भै आउनु पर्ने । यस शीर्षकमा प्राप्त रकमलाई विद्यालयले व्यवस्थापकीय क्षेत्रमा खर्च गर्ने । विद्यालयले कार्यविधि अनुसार कार्य सम्पादन गर्ने स्थानीय तह र इकाइले नियमति कार्य सम्पादनको अनुगमन गर्ने व्यवस्था मिलाउने । शिक्षक नियमितताको अनुगमन अभिलेख शिक्षा विकास तथा समन्वय इकाइ मार्फत शिक्षा तथा मानव स्रोत विकास केन्द्रमा पठाउने । यस सम्बन्धि कार्यविधि शिक्षा तथा मानव स्रोत विकास केन्द्रको वेबसाईट [www.doe.gov.np](http://www.doe.gov.np) मा उपलब्ध छ ।

४. **माध्यमिक विद्यालयमा पुस्तकालय स्थापना तथा व्यवस्थापन अनुदान (फर्निचर, किताब खरिद तथा ई-पुस्तकालय समेत) :** विद्यालय छनौट गर्दा देहायका आधारमा विद्यालयको प्राथमिकता तय गरी विद्यालय छनौट गर्ने :

४.क लाइब्रेरी नभएका विद्यालयहरु

४.ख गत आ.व. मा लाइब्रेरी व्यवस्थापन अनुदान प्राप्त नगरेका माध्यमिक विद्यालयहरु

४.ग माध्यमिक तहमा विद्यार्थी संख्या उच्च रहेका विद्यालयहरु

४.घ लाइब्रेरी व्यवस्थापनका लागि आवश्यक कक्षाकोठा रहेका विद्यालयहरु

४.ङ स्थानीय तहका सबै माध्यमिक तहले यस प्रकारको एकपटक अनुदान प्राप्त गरी सकेको भए उच्च विद्यार्थी संख्या भएको अनुमतिले ज्येष्ठताक्रममा आधारभूत तह कक्ष १-८ सञ्चालित विद्यालयहरुलाई अनुदान उपलब्ध गराउन सकिनेछ ।

छनौट भएका विद्यालयलाई प्रति विद्यालय एकमुष्ट ६ लाख ५० हजारका दरले अनुदान दिने । उक्त अनुदानबाट विद्यालयले पाठ्यपुस्तक, पाठ्यक्रम, शिक्षक निर्देशिका, सन्दर्भ सामग्री तथा लाइब्रेरीका लागि आवश्यक फर्निचरहरु जस्तै पुस्तक र्याक, बसाई व्यवस्थाका लागि कुर्सी टेबुल लगायतका सामग्रीहरुमा सार्वजनिक खरीद ऐन अनुसार खर्च गर्ने । विद्यालयले खरीद गरेका पुस्तकहरुको सूची अनिवार्यरूपले शिक्षा विकास तथा समन्वय इकाइमा पेश गर्नुपर्नेछ । नोट : यस वापत प्राप्त अनुदानबाट विद्यार्थीको दैनिक पठनपाठनसंग असम्बन्धित र असान्दर्भिक पुस्तक तथा सामग्रीहरु खरीद गर्न पाइनेछैन ।

५. **शिक्षण सिकाइमा ICT को प्रयोग (कम्प्युटर, इन्टरनेट, कनेक्टेभिटी इक्युपमेन्ट तथा प्लत्क खरिद) का लागि अनुदान :** स्थानीय तहले इन्टरनेटको पहुँच भएका तथा विद्युतको नियमित आपूर्ति भएका विद्यालयहरूको विवरण तयार गरी ती विद्यालयबाट प्रस्ताव माग गर्ने । विद्यालयले माध्यमिक तहमा गणित, अँग्रेजी र विज्ञान विषय पढाईरहेका, कम्प्युटर ऐच्छिक विषयका रूपमा अध्यापन गराएका एवम् शिक्षकको ICT का माध्यमबाट शिक्षण गर्न सक्ने क्षमता र तत्परता खुल्ने विवरण सहित प्रस्ताव पेश गर्ने । प्रस्तावहरूको मूल्याङ्कन गरी विद्यालयहरूको छनौट गर्ने । छनौट भएका विद्यालयहरूलाई गणित, विज्ञान र अँग्रेजी विषयका Kits र Networking, Internet आदि व्यवस्थापन गर्न लगाउँदा आवश्यक फर्निचर, कम्प्युटर/उपकरण/सफ्टवेयर/विद्युतीय अन्तरक्रियात्मक श्रव्य-दृश्य सिकाइ सामग्री व्यवस्थापन गर्ने सुनिश्चितता कायम गरी प्रति विद्यालय ६ लाख ५० हजार एकमुष्ट अनुदान रकम उपलब्ध गराउने । विद्यालयले नमुना माध्यमिक विद्यालय व्यवस्थापन निर्देशिका, २०७४ को सम्बन्धित खण्ड र अनुसूचीमा भएका आधार तथा स्पेसिफिकेसनको परिधिभित्र रहेर सार्वजनिक खरीद ऐन नियमावली तथा विद्यालय खरीद दिग्दर्शन अनुसारका प्रकृयाहरू पूरा गरी सामग्री खरीद गर्ने अनुदान प्राप्त विद्यालयले निर्धारित मापदण्ड र प्रक्रिया अनुरूप कार्यान्वयन गरे नगरेको नियमित अनुगमन गरी सो को एकप्रति शिक्षा तथा मानव स्रोत विकास केन्द्रमा पनि पठाउने । स्थानीय तहका सबै माध्यमिक तहले यस प्रकारको एक पटक अनुदान प्राप्त गरी सकेको भए उच्च विद्यार्थी अनुमतिले पुरानोक्रममा आधारभूत तह कक्ष १-८ सञ्चालित विद्यालयहरूलाई अनुदान उपलब्ध गराउन सकिनेछ ।
६. **माध्यमिक विद्यालयमा विज्ञान प्रयोगशाला अनुदान :** विगतमा यस प्रकृतिको अनुदान नपाएका माध्यमिक विद्यालयहरूको पहिचान गरी प्रति विद्यालय रु. ६ लाख ५० हजारका दरले एकमुष्ट विद्यालयलाई उपलब्ध गराउने । यसरी अनुदान दिँदा विद्यालयको विद्यार्थी संख्या, ज्येष्ठता समेतलाई आधार मानि सूची बनाउने । यसै गरी विज्ञान विषय पढाई भएका विद्यालय, प्राविधि धार संचालित विद्यालय र नमुना विद्यालयलाई प्रदान गर्ने तर यस प्रकृतिको बजेट विगत वर्षमा त्यस्ता विद्यालयले प्राप्त गरेको भए दोहोरो नदिने । यदि यस शीर्षकमा रकम बचत भएमा आधारभूत तह (निम्न माध्यमिक) संचालन भएको विद्यालयलाई उपलब्ध गराउने । यस शीर्षकबाट रकम प्राप्त गरेका विद्यालयहरूले नमुना विद्यालय सञ्चालन निर्देशिका २०७४ को अनुसूचीमा उल्लेखित मापदण्डका आधारमा विज्ञान प्रयोगशाला व्यवस्थापन गर्ने । स्थानीय तहका सबै माध्यमिक तहले यस प्रकारको एक पटक अनुदान प्राप्त गरी सकेको भए उच्च विद्यार्थी संख्या भएको अनुमतिले ज्येष्ठताक्रममा आधारभूत तह कक्ष १-८ सञ्चालित विद्यालयहरूलाई अनुदान उपलब्ध गराउन सकिनेछ ।
७. **प्रारम्भिक पढाई सीप विकासका लागि न्युनतम प्याकेजका लागि अनुदान :** पढाई सीप प्रवर्धन कार्यक्रम लागु भएका जिल्ला तथा स्थानीय तहले कक्षा १ देखि ३ सम्म सञ्चालन रहेका विद्यालयहरूको संख्या यकिन गरी प्रतिकक्षा ३ हजारका दरले जम्मा रु. ९ हजार रकम विद्यालयमा



उपलब्ध गराउने । उक्त रकमबाट विद्यालयले कक्षाकोठा पढाई सीप प्रवर्धनका लागि न्युनतम प्याकेज अन्तरगतका क्रियाकलापहरू सुनिश्चित गर्न खर्च गर्ने । न्युनतम प्याकेज अन्तर्गत कक्षागत रूपमा एक सेट सिकाइ सामग्री, प्रति विद्यार्थी एक सेट अभ्यास पुस्तिका उपलब्ध गराउने । कार्यक्रम सम्बन्धमा अभिभावकहरूलाई अभिमुखीकरण गर्ने र विद्यार्थीहरूको निरन्तर मूल्याङ्कन गर्ने । यी क्रियाकलापका लागि यस शीर्षकमा रकम नपुग भएको अवस्थामा प्रति विद्यार्थी लागतका आधारमा प्राप्त हुने बजेटबाट रकम उपलब्ध गराउनु पर्नेछ ।

८. **गणित विज्ञान र अंग्रेजी विषयका लागि अतिरिक्त क्रियाकलापमा आधारित सामग्री पुस्तक अनुदान** : स्थानीय तहले विगतमा यस प्रकृतिको अनुदान नपाएका आधारभूत तह कक्षा ६-८ का लागि विद्यालयहरू यकिन गरी प्राप्त बजेटको परिधिभित्र रही प्रति विद्यालय रु ५० हजारका दरले विद्यालयलाई अनुदान उपलब्ध गराउने । विद्यालयले पाठ्यक्रम विकास केन्द्रबाट विकास एवम् स्वीकृत भएका गणित, विज्ञान र अंग्रेजी विषयमा सामग्रीहरू व्यवस्था गरी विद्यार्थीको शिक्षण सिकाइ क्रियाकलापमा सहजीकरण गर्ने व्यवस्था मिलाउने ।

(ग) **छनौट भएका विद्यालयले पालना गर्नु पर्ने शर्तहरू**

१. **तोकिएका सूचकांकको आधारमा कार्यसम्पादन गर्ने विद्यालयलाई कार्यसम्पादनमा आधारित अनुदानका लागि :**

- सर्वप्रथम विद्यालयमा अध्यापनरत शिक्षकहरूको बैठकबाट शिक्षण सिकाइ समय मापन/कार्यान्वयन कार्यविधि-२०७४ समेतको कार्यान्वयन हुने गरी शैक्षिक गुणस्तर सुधारका क्षेत्र पहिचान गर्ने ।
- शिक्षण सिकाइ समय मापन/कार्यान्वयन कार्यविधि-२०७४ को प्राप्ति लागि शिक्षा तथा मानव स्रोत विकास केन्द्रको वेबसाईट [www.doe.gov.np](http://www.doe.gov.np) बाट गर्ने ।
- शिक्षक बैठकबाट पहिचान भएका क्षेत्रहरू विव्यसको बैठकबाट प्राथमिकरण गर्ने । प्राथमिकताका आधारमा कुन-कुन कार्यक्रमहरू सञ्चालन गर्ने हो सो सम्बन्धमा निर्णय गर्ने ।
- निर्णय भएका कार्यक्रम कार्यान्वयनका लागि योजना तयार गर्ने ।
- तयार पारिएको योजना नगर कार्यपालिकाको शिक्षा हेर्ने निकायबाट स्वीकृत गराउने ।
- स्वीकृत योजना अनुसार कार्यक्रम सञ्चालन गर्ने ।
- कार्यक्रम सञ्चालन गर्दा सम्बन्धित वडा कार्यालय र नगरपालिकाको कार्यालयको शिक्षा सम्बद्ध कर्मचारीहरूलाई जानकारी गराई अनुगमन निरीक्षण गराउने ।
- छनौट भएको कार्यक्रमहरूको विवरण, कार्यक्रम कार्यान्वयन योजना, कार्य सम्पन्न प्रतिवेदन, रकम भुक्तानीका लागि विव्यसको निर्णय, सम्बन्धित वडा कार्यालयको सिफारिस र शिक्षा सम्बद्ध

कर्मचारीहरूको अनुगमन निरीक्षण प्रतिवेदन सहित नगर कार्यपालिकाको कार्यालयमा २०७७ जेठ मसान्तभित्र पेश गरिसक्ने ।

**२. उत्कृष्ट सिकाइ उपलब्धि भएका विद्यालयलाई सिकाइ सुदृढीकरणका लागि प्रोत्साहन अनुदान :**

- सर्वप्रथम विद्यालयमा अध्यापनरत शिक्षकहरूको बैठकबाट विद्यालयले माध्यमिक तहमा हासिल गरेका उत्कृष्ट कार्यहरूको पहिचान गर्ने ।
- शिक्षक बैठकबाट पहिचान भएका उत्कृष्ट कार्यहरू विव्यसको बैठकबाट प्राथमिकरण गर्ने । प्राथमिकताका आधारमा कुन-कुन कार्यक्रमहरू सञ्चालन गर्ने हो सो सम्बन्धमा निर्णय गर्ने । यसरी निर्णय गर्दा आफ्नो र नजिकको कुनै एउटा विद्यालयको सिकाइ सुधार गर्ने कार्यक्रमहरू समेटेर प्रस्ताव तयार गर्ने ।
- तयार पारिएको प्रस्ताव नगर कार्यपालिकाको शिक्षा हेर्ने निकायबाट स्वीकृत गराउने ।
- स्वीकृत प्रस्तावना अनुसार आफ्नो र छनौट गरिएको नजिकको विद्यालयको सिकाइ सुधारका लागि कार्यक्रम सञ्चालन गर्ने ।
- कार्यक्रम सञ्चालन गर्दा सम्बन्धित वडा कार्यालय र नगरपालिकाको कार्यालयको शिक्षा सम्बद्ध कर्मचारीहरूलाई जानकारी गराई अनुगमन निरीक्षण गराउने ।
- कार्यक्रमको प्रस्तावना कार्यक्रमहरूको विवरण, कार्यक्रम कार्यान्वयन योजना, कार्य सम्पन्न प्रतिवेदन, रकम भुक्तानीका लागि विव्यसको निर्णय, सम्बन्धित वडा कार्यालयको सिफारिस र शिक्षा सम्बद्ध कर्मचारीहरूको अनुगमन निरीक्षण प्रतिवेदन सहित नगर कार्यपालिकाको कार्यालयमा २०७७ जेठ मसान्तभित्र पेश गरिसक्ने ।

**३. शिक्षकको शिक्षण सिकाइमा विताउने समयावधि सुधार योजना कार्यान्वयनका लागि विद्यालयलाई अनुदान :**

- विद्यालय व्यवस्थापन समितिबाट शिक्षण सिकाइ समय मापन/कार्यान्वयन कार्यविधि-२०७४ लागु गर्ने निर्णय गरी नगर कार्यपालिकाको कार्यालयमा पेश गर्ने ।
- शिक्षण सिकाइ समय मापन+कार्यान्वयन कार्यविधि-२०७४ शिक्षा तथा मानव स्रोत विकास केन्द्रको वेबसाईट [www.doe.gov.np](http://www.doe.gov.np) बाट प्राप्त गर्ने ।
- कार्यविधिको पूर्ण पालना हुने गरी रकम खर्च गर्ने ।
- उत्कृष्ट शिक्षकलाई प्रोत्साहित गर्न पुरस्कार उपलब्ध गराउन सकिने ।
- विद्यालयको शिक्षण सिकाइ समय सम्बन्धि प्रतिवेदन तयार गरी नगर कार्यपालिकाको कार्यालयमा २०७६।७७ को तेस्रो चौमासिक तलबी माग फारामसंगै पेश गर्ने ।

४. माध्यमिक विद्यालयमा पुस्तकालय स्थापना तथा व्यवस्थापन अनुदान (फर्निचिड, किताब खरिद तथा ई-पुस्तकालय समेत) : विद्यालय छनौट गर्दा देहायका आधारमा विद्यालयको प्राथमिकता तय गरी विद्यालय छनौट गर्ने :

- सर्वप्रथम विद्यालयका सबै शिक्षकहरुलाई आफूले अध्यापन गर्ने कक्षाका लागि आवश्यक पाठ्यपुस्तक, पाठ्यक्रम, शिक्षक निर्देशिका, सन्दर्भ सामग्रीहरुको सूची तयार गरी पेश गर्न लगाउने ।
- शिक्षकहरुबाट पेश गरेका पाठ्यपुस्तक, पाठ्यक्रम, शिक्षक निर्देशिका, सन्दर्भ सामग्रीहरुको सूची सम्बन्धमा शिक्षक बैठकमा छलफल गरी खरीद गर्ने पर्ने पाठ्यपुस्तक, पाठ्यक्रम, शिक्षक निर्देशिका, सन्दर्भ सामग्रीहरुको सूची तयार गर्ने ।
- विद्यालय व्यवस्थापन समितिको बैठकबाट देहायका कार्यहरुका लागि रकम विनियोजन गरी कार्यक्रम सञ्चालन गर्ने निर्णय गर्ने :
  - पाठ्यपुस्तक, पाठ्यक्रम, शिक्षक निर्देशिका, सन्दर्भ सामग्रीहरु खरीद – कम्तीमा ४ लाख सम्मको खरीद गर्नु पर्ने
  - पुस्तक व्यवस्थापनका लागि आवश्यक र्याक खरीद – बढीमा १ लाख
  - अध्ययन कार्यका लागि बसाइ व्यवस्थापन गर्न आवश्यक कुर्सी टेबल खरीद – बढीमा १ लाख
  - पुस्तकालयमा काम गर्ने कर्मचारीका लागि आवश्यक फर्निचर तथा फोटोकपी खरीद – बढीमा ५० हजार
  - पुस्तकालय कक्षको अन्य फर्निचर तथा फिक्चर्स (कार्पेट, पर्दा, पंखा, ठूलो साइजको स्ट्याप्लर, ठूलो साइजको पन्चिङ मेसिन, बल्ब, फोटोकपी जडान लगायत) – बढीमा २५ हजार
  - सामग्री खरीद तथा व्यवस्थापनका लागि सार्वजनिक खरीद ऐन नियमावली तथा विद्यालय खरीद दिग्दर्शन अनुसारका प्रकृयाहरु पुरा गर्ने ।
  - खरीद गरेका सामग्रीहरु विद्यालयमा प्राप्त भए पछि विद्यालय व्यवस्थापन समिति, शिक्षक, सम्बन्धित वडा कार्यालय र नगर कार्यपालिकाको कम्तीमा १/१ जना प्रतिनिधिहरुको रोहबरमा मुचुल्का तयार गरी रुजु गराएर मात्र व्यवस्थापन गर्ने ।
  - कार्य सम्पन्न भई सकेपछि शिक्षक बैठकको निर्णय, विद्यालय व्यवस्थापन समितिको निर्णयहरु, खरीद आदेश, दाखिला रिपोर्ट, सामान व्यवस्थापन गरेको मुचुल्का, खरीद सम्बन्धित विल भर्पाईका प्रमाणित प्रतिलिपिहरु, पुस्तकालयको फोटोहरु समेत राखी भुक्तानीका लागि नगर कार्यपालिकाको कार्यालयमा २०७७ जेठ मसान्तभित्र पेश गर्ने ।

५. शिक्षण सिकाइमा ICT को प्रयोग (कम्प्युटर, इन्टरनेट, कनेक्टेडिटी इक्युपमेन्ट तथा Kits खरिद) का लागि अनुदान :

- सर्वप्रथम विद्यालयका गणित, विज्ञान र अँग्रेजी विषयका शिक्षकहरुलाई ती विषयको शिक्षणका लागि आवश्यक पर्ने Kits पहिचान गर्न लगाई विवरण पेश गर्न लगाउने ।
- शिक्षकहरुबाट पेश भएका Kits सम्बन्धमा शिक्षक बैठकमा छलफल गरी खरीद गर्ने पर्ने Kits सूची तयार गर्ने ।
- विद्यालयले नमुना माध्यमिक विद्यालय व्यवस्थापन निर्देशिका, २०७४ को सम्बन्धित खण्ड र अनुसूचीमा भएका आधार तथा स्पेसिफिकेसनको परिधिभित्र रहेर सार्वजनिक खरीद ऐन नियमावली तथा विद्यालय खरीद दिग्दर्शन अनुसारका प्रकृत्याहरु पुरा गरी विव्यसबाद् निर्णय गराई कम्तिमा निम्न अनुसारका सामग्रीहरु भएको सूचना तथा सञ्चार प्रविधि प्रयोगशाला स्थापना गर्ने :
  - ब्राण्डेड डेस्कटप कम्प्युटर – ८ थान
  - ब्राण्डेड ल्यापटप – १ थान
  - ब्राण्डेड लेजर प्रिन्टर – १ थान
  - ब्राण्डेड फोटोकपी मेसिन – १ थान
  - ब्राण्डेड स्क्यानर – १ थान
  - ब्राण्डेड मल्टिमिडिया स्पीकर – १ थान
  - ब्राण्डेड एससीडी प्रोजेक्टर – १ थान
  - ब्राण्डेड राउटर – १ थान
  - उपकरण जडानका लागि आवश्यक Accessories – आवश्यकता अनुसार
  - गणित, विज्ञान र अँग्रेजी विषयका Kits – सूची अनुसार
  - कम्प्युटर तथा उपकरणका व्यवस्थापनका लागि आवश्यक फर्निचर तथा फिक्चर्स
  - विद्यार्थी तथा शिक्षकका लागि आवश्यक फर्निचर तथा फिक्चर्स
  - नमुना माध्यमिक विद्यालय व्यवस्थापन निर्देशिका, २०७४ शिक्षा तथा मानव स्रोत विकास केन्द्रको वेभसाईट [www.doe.gov.np](http://www.doe.gov.np) बाट प्राप्त गर्ने ।
  - खरीद गरेका सामग्रीहरु विद्यालयमा प्राप्त भए पछि विद्यालय व्यवस्थापन समिति, शिक्षक, सम्बन्धित वडा कार्यालय र नगर कार्यपालिकाको कम्तिमा १/१ जना प्रतिनिधिहरुको रोहबरमा मुचुल्का तयार गरी रुजु गराएर मात्र व्यवस्थापन गर्ने ।

- कार्य सम्पन्न भई सकेपछि शिक्षक बैठकको निर्णय, विद्यालय व्यवस्थापन समितिको निर्णयहरू, खरीद आदेश, दाखिला रिपोर्ट, सामान व्यवस्थापन गरेको मुचुल्का, खरीद सम्बन्धित विल भर्पाईका प्रमाणित प्रतिलिपिहरू, सूचना तथा सञ्चार प्रयोगशालाको फोटोहरू समेत राखी भुक्तानीका लागि नगर कार्यपालिकाको कार्यालयमा २०७७ जेठ मसान्तभित्र पेश गर्ने ।

#### ६. माध्यमिक विद्यालयमा विज्ञान प्रयोगशाला अनुदान :

- सर्वप्रथम विद्यालयका विज्ञान शिक्षकहरूलाई विज्ञान विषय शिक्षणका लागि आवश्यक पर्ने सामग्रीहरूको पहिचान गर्न लगाई विवरण पेश गर्न लगाउने ।
- शिक्षकहरूबाट पेश भएको विवरण सम्बन्धमा शिक्षक बैठकमा छलफल गरी खरीद गर्ने पर्ने सुची तयार गर्ने । यसरी सूची तयार पार्दा नमुना माध्यमिक विद्यालय व्यवस्थापन निर्देशिका, २०७४ को अनुसूची-६ प्रयोगशालामा हुनुपर्ने न्युनतम सामग्रीहरू अनिवार्य व्यवस्थापन हुने गरी गर्ने ।
- विद्यालयले नमुना माध्यमिक विद्यालय व्यवस्थापन निर्देशिका, २०७४ को सम्बन्धित खण्ड र अनुसूचीमा भएका आधार तथा स्पेसिफिकेसनको परिधिभित्र रहेर सार्वजनिक खरीद ऐन नियमावली तथा विद्यालय खरीद दिग्दर्शन अनुसारका प्रकृयाहरू पुरा गरी विव्यसबाट निर्णय गराई कम्तिमा निम्न अनुसारका सामग्रीहरू भएको सूचना तथा सञ्चार प्रविधि प्रयोगशाला स्थापना गर्ने :
  - नमुना माध्यमिक विद्यालय व्यवस्थापन निर्देशिका, २०७४ को अनुसूची-६ प्रयोगशालामा हुनुपर्ने न्युनतम सामग्रीहरू
    - विद्यालयका विज्ञान शिक्षकले पेश गरी शिक्षक बैठकबाट तयार पारिएको सुचीका थप प्रयोगशाला सामग्रीहरू
    - प्रयोगशाला सामग्री जडानका लागि आवश्यक Accessories
    - प्रयोगशाला सामग्री तथा उपकरणका व्यवस्थापनका लागि आवश्यक फर्निचर तथा फिक्चर्स
    - विद्यार्थी तथा शिक्षकका लागि आवश्यक फर्निचर तथा फिक्चर्स
    - नमुना माध्यमिक विद्यालय व्यवस्थापन निर्देशिका, २०७४ शिक्षा तथा मानव स्रोत विकास केन्द्रको वेभसाईट [www.doe.gov.np](http://www.doe.gov.np) बाट प्राप्त गर्ने ।
    - खरीद गरेका सामग्रीहरू विद्यालयमा प्राप्त भए पछि विद्यालय व्यवस्थापन समिति, शिक्षक, सम्बन्धित वडा कार्यालय र नगर कार्यपालिकाको कम्तिमा १/१ जना प्रतिनिधिहरूको रोहबरमा मुचुल्का तयार गरी रुजु गराएर मात्र व्यवस्थापन गर्ने ।
- कार्य सम्पन्न भई सकेपछि शिक्षक बैठकको निर्णय, विद्यालय व्यवस्थापन समितिको निर्णयहरू, खरीद आदेश, दाखिला रिपोर्ट, सामान व्यवस्थापन गरेको मुचुल्का, खरीद

सम्बन्धित विल भर्पाईका प्रमाणित प्रतिलिपिहरु, प्रयोगशालाको फोटोहरु समेत राखी भुक्तानीका लागि नगर कार्यपालिकाको कार्यालयमा २०७७ जेठ मसान्तभित्र पेश गर्ने ।

**७. प्रारम्भिक पढाइ सीप विकासका लागि न्युनतम प्याकेजका लागि अनुदान :**

- यस कार्यक्रमका लागि सम्झौता गरिहरु नपर्ने ।
- विद्यालयले प्रधानाध्यापकहरुको अभिमुखीकरण कार्यक्रममा छलफल भए अनुसार कार्य गर्ने गराउने ।

**८. गणित, विज्ञान र अंग्रेजी विषयका लागि अतिरिक्त क्रियाकलापमा आधारित सामग्री Kits अनुदान :**

- सर्वप्रथम विद्यालयका गणित, विज्ञान र अंग्रेजी विषयका शिक्षकहरुलाई पाठ्यक्रम विकास केन्द्रबाट विकास एवम् स्वीरकृत भएको तत्त्वविषयका शिक्षणका लागि आवश्यक पर्ने Kits पहिचान गर्न लगाई विवरण पेश गर्न लगाउने ।
- शिक्षकहरुबाट पेश भएका Kits सम्बन्धमा शिक्षक बैठकमा छलफल गरी व्यवस्थापन गर्ने पर्ने Kits सूची तयार गर्ने ।
- विद्यालय व्यवस्थापन समितिबाट निर्णय गराई ती Kits को व्यवस्थापन गर्ने । यसरी व्यवस्थापन गर्दा खरीद गरेर गर्नु पर्ने भएमा सार्वजनिक खरीद ऐन नियमावली तथा विद्यालय खरीद दिग्दर्शन अनुसारका प्रकृयाहरु पुरा गरेर मात्र गर्ने ।
- यस सम्बन्धि कार्यको सम्बन्धित वडा कार्यालय र नगर कार्यपालिकाको शिक्षा हेर्ने तोकिएका कर्मचारीहरुबाट अनुगमन निरीक्षण गराउने ।
- कार्य सम्पन्न भई सकेपछि शिक्षक बैठकको निर्णय, विद्यालय व्यवस्थापन समितिको निर्णयहरु, (खरीद गरी व्यवस्थापन गरेको भए खरीद आदेश, दाखिला रिपोर्ट समेत सामान व्यवस्थापन गरेको मुचुल्का खरीद सम्बन्धित विल भर्पाईका प्रमाणित प्रतिलिपिहरु), फोटोहरु समेत राखी भुक्तानीका लागि नगर कार्यपालिकाको कार्यालयमा २०७७ जेठ मसान्तभित्र पेश गर्ने ।

**कबुलियतनामा**

माथि उल्लेखित शर्त पालना गर्ने गरी विद्यालयमा शैक्षिक गुणस्तर सुदृढिकरण एवम् कार्य सम्पादनमा आधारित

.....  
.....  
.....

कार्यक्रम सम्पन्न गर्न श्री ..... विद्यालय, पुनर्वास न.पा., वडा नं.-.....,  
..... का वि.व्य.स.का अध्यक्ष श्री ..... र  
सदस्य सचिव श्री ..... को संयुक्त निवेदनमा कञ्चनपुर जिल्ला  
पुनर्वास न.पा., वडा नं- .... , स्थित श्री ..... विद्यालयमा माथि उल्लेखित

कार्यहरु पुनर्वास नगरपालिका मार्फत आ.व. २०७६।७७ को स्वीकृत विद्यालय क्षेत्र विकास कार्यक्रमबाट कार्यक्रम सम्पन्न भई तोकिएका कागजातहरु विद्यालयबाट २०७७ जेठ मसान्तभित्र पेश भएपछि आर्थिक अनुदान वापतको रकम रु. .... (अक्षरेपी रु. .... मात्र) विद्यालयको खाता मार्फत एकमुष्ट उपलब्ध गराउने गरी पुनर्वास नगरपालिका र वि.व्य.स.वीच यो सम्झौता गरीदियो ।

## सम्झौता गर्ने व्यक्तिहरु

### नगरपालिकाको कार्यालयबाट

### विद्यालयबाट

कार्यालयको छाप

हस्ताक्षर :

हस्ताक्षर :

नाम :

नाम :

पद : प्रमुख प्रशासकीय अधिकृत

पद : विव्यस अध्यक्ष

मिति :

मिति :

विद्यालयको छाप

हस्ताक्षर :

नाम :

पद : प्रधानाध्यापक

मिति :

### रोहबर

हस्ताक्षर :

हस्ताक्षर :

नाम :

नाम :

पद : आ.प्र. शाखा प्रमुख

पद : शिक्षा प्रमुख

मिति :

मिति :

विद्यालय व्यवस्थापन समितिका पदाधिकारीहरूको विवरण

क्र.सं.	पदाधिकारीको नाम	पद	घर ठेगाना	हस्ताक्षर



३. विद्यालय अनुगमन फाराम

विद्यालयको नाम :

ठेगाना : पुनर्वास-

EMIS Code :

कक्षा	EMIS अनुसार विद्यार्थी संख्या			अवलोकनको समयमा उपस्थित विद्यार्थी संख्या			भर्ना अभिलेख अनुसारको विद्यार्थी संख्या			कैफियत
	छात्रा	छात्र	जम्मा	छात्रा	छात्र	जम्मा	छात्रा	छात्र	जम्मा	
बालविकास कक्षा										
१										
२										
३										
४										
५										
जम्मा										
६										
७										
८										
जम्मा										
१-८										
९										
१०										
जम्मा										
११										

कक्षा	EMIS अनुसार विद्यार्थी संख्या			अवलोकनको समयमा उपस्थित विद्यार्थी संख्या			भर्ना अभिलेख अनुसारको विद्यार्थी संख्या			कैफियत
	छात्रा	छात्र	जम्मा	छात्रा	छात्र	जम्मा	छात्रा	छात्र	जम्मा	
१२										
जम्मा										
९-१२										
कूल जम्मा										

- गत शैक्षिक सत्रमा विद्यालय खुलेको दिन :
- गत शैक्षिक सत्रमा विद्यालयमा खुद पढाइ भएको दिन :
- छात्रवृत्ति वितरण (मिति, प्रक्रिया र छात्रवृत्ति प्राप्त गरेको विद्यार्थीसँग अन्तरक्रिया) :

मिति :

प्रक्रिया :

- पाठ्यपुस्तकको उपलब्धता र अवस्था :

- निरन्तर विद्यार्थी मूल्याङ्कन सम्बन्धी अवस्था :

--

- विद्यालयको वार्षिक कार्यतालिकाको निर्माण र प्रयोग :

--

- विद्यार्थी हाजिरी रजिष्टरको प्रयोग (विवरणात्मक) :

--

- शिक्षक, कर्मचारी व्यवस्थापन (क) शिक्षक व्यवस्थापन

शिक्षक दरबन्दीको	माध्यमिक (१११२)			माध्यमिक (९-१०)				आधारभूत (६(८)				आधारभूत (१-५)				निजीस्रोत		कैफियत
	अस्थायी	अनुदान	जम्मा	स्थायी	अस्थायी / करार	राहत	जम्मा	स्थायी	अस्थायी / करार	राहत	जम्मा	स्थायी	अस्थायी / करार	राहत	जम्मा	आधारभूत	माध्यमिक	
जम्मा दरबन्दी																		

(ख) निजीस्रोतका शिक्षक सम्बन्धी विस्तृत विवरण (संघ, प्रदेश, नपाबाट शिक्षण सहयोग अनुदान पाएको विवरण पनि यसैमा भर्ने)

क्र.सं.	शिक्षकको नामथर	घर ठेगाना	अ.अ.प.नं. र जारी गर्ने जिल्ला	अध्यापन गर्ने तह र कक्षा	मासिक तलब/पारिश्रमिक	हाल तलब व्यहोरेको स्रोत

(ग) कर्मचारी सम्बन्धी विवरण

क्र.सं.	कर्मचारीको नामथर	घर ठेगाना	मासिक तलब/पारिश्रमिक	हाल तलब व्यहोरेको स्रोत	कार्य जिम्मेवारी	कैफियत

■ विद्यालय सुधार योजना निर्माण, अद्यावधिक एवम् कार्यन्वयनको अवस्था :

छ  छैन  निर्माण भएको मिति  अद्यावधिक भएको मिति  अवाधि

■ विद्यालयको निकासी भएको रकम र उपयोगको अवस्था

(क) शिक्षक तलब :

- तलब शिक्षकको खातामा जम्मा गर्ने गरेको/नगरेको :
- तलब भुक्तानी हुने वित्तिकै करकट्टी गरी दाखिला गर्ने गरेको/नगरेको :
- स्थायी शिक्षकको तलब भुक्तानी हुने वित्तिकै क.सं.कोष, विमा कोष, ना.ल.कोष करकट्टी गरी दाखिला गर्ने गरेको/नगरेको :

(ख) अन्य अनुदान :

- रकम खर्च गर्दा विद्यालय व्यवस्थापन समितिको निर्णय हुने गरेको/नगरेको :
- प्राप्त अनुदान सम्बन्धित शिर्षकमा मात्र खर्च गरेको/नगरेको :
- प्राप्त अनुदान अन्य शिर्षकमा समेत खर्च गरेको/नगरेको :

विद्यालय व्यवस्थापन समिति, शिक्षक अभिभावक संघको गठनको अवस्था तथा सक्रियता :

समिति	गठन मिति	वैठक संख्या	समितिबाट हुने निर्णयको प्रकृति	गठन नभएको भए कारण
विद्यालय व्यवस्थापन समिति				
शिक्षक अभिभावक संघ				
विद्यालय व्यवस्थापन समितिको अध्यक्षको	नामथर :		ठेगाना :	सम्पर्क नं.:
शिक्षक अभिभावक संघको अध्यक्षको	नामथर :		ठेगाना :	सम्पर्क नं.:

- विद्यालयको तथ्याङ्क व्यवस्थापनको अवस्था :
  - शिक्षक/कर्मचारीको विवरणात्मक चार्ट तयार गरी प्र.अ.वा स्टाफको कार्यक्षमा राखेको/नराखेको :
  - शिक्षक, विद्यार्थी, अभिभावक आचारसंहिता विद्यालयमा देखिने गरिने लेखेर वा बोर्ड बनाई राखेको/नराखेको :
  - कक्षागत/तहगत विद्यार्थी संख्याको तालिका, चार्ट बनाइ राखेको/नराखेको :
  - विद्यालय संचालनका लागि प्राप्त अनुमति पत्रको अभिलेख भएको/नभएको :
  - विद्यालयको जग्गा/भवन/अन्य जिन्सी सामानहरुको अभिलेख तयार गरी राखेको/नराखेको :
- समयतालिका/कक्षातालिका (न्युनतम ४५ मिनेट सहितको) भएको/नभएको :विद्यालयको सामाजिक र लेखा परीक्षण :
 

(क) सामाजिक परीक्षण

भए/नभएको	प्रतिवेदन भए/नभएको	सार्वजनिकीकरण भए/नभएको	सुझाव कार्यन्वयन

(ख) लेखा परीक्षण

भएको पछिल्लो आ.व.	प्रतिवेदन भए/नभएको	बेरुजु भए/नभएको	बेरुजु भए बेरुजु रकम	बेरुजु फछ्यौटका लागि गरेका प्रयास

आ.व. २०७३/७४ सम्मको लेखापरीक्षण नभएको भए कारण लेखापरीक्षण नहुनुको कारण

- विद्यालयको तहगत, कक्षागत र विषयगत सिकाइ उपलब्धीको अभिलेखिकरण :

(क) आधारभूत तह (कक्षा १-५) को सिकाइ उपलब्धीको अभिलेख

कक्षा ↓	विषय→	अंग्रेजी	नेपाली	गणित	सामाजिक	विज्ञान	स्थानीय विषय	जम्मा अंक	औषत अंक
१									
२									
३									
४									
५									
	औषत								

(ख) आधारभूत तह (कक्षा ६-८) को सिकाइ उपलब्धीको अभिलेख

कक्षा ↓	विषय→	अंग्रेजी	नेपाली	गणित	समाजिक	विज्ञान	कम्प्युटर	पेशा तथा प्रविधि	नैतिक	स्वास्थ्य तथा जनसंख्या	जम्मा अंक	औषत अंक
६												
७												
८												
औषत अंक												

(ग) माध्यमिक तह (कक्षा ९-१०) को सिकाइ उपलब्धीको अभिलेख

कक्षा ↓	विषय→	अंग्रेजी	नेपाली	गणित	सामाजिक	विज्ञान	स्वास्थ्य तथा जनसंख्या	ऐच्छिक प्रथम	ऐच्छिक द्वितीय	जम्मा अंक	औषत अंक
९											
१०											
औषत अंक											

- सिकाइ उपलब्धी सुधारको लागि कार्ययोजना निर्माण र कार्यान्वयनको अवस्था :
  - कार्ययोजना भएको/नभएको :
  - कार्ययोजनाको कार्यान्वयन भएको/नभएको :
- विद्यालयले गरेको राम्रा अभ्यास र अनुकरणीय कार्यहरु :

अभ्यास/कार्यहरु	कार्यान्वयन प्रक्रिया (संक्षेपमा)



अभ्यास / कार्यहरु	कार्यान्वयन प्रक्रिया (संक्षेपमा)

- विद्यालयको भौतिक अवस्था (वालमैत्री, अपाङ्गमैत्री, विपतमैत्री, लैङ्गिकमैत्री)

जम्मा भवन	जम्मा कोठा	प्र.अ.कक्ष	स्टाफ कक्ष	पुस्तकालय कक्ष	प्रयोगशाला कक्ष	सभाकक्ष	स्टोर कक्ष	कक्षाकोठा	अन्य
जीर्ण भवन सम्बन्धी जानकारी		मर्मत गर्नु पर्ने		भत्काउनु पर्ने		पछिल्लो पटक भवन बनेको		संख्या	मिति
		भवन	कोठा	भवन	कोठा				
								दाता :	

- शिक्षक/कर्मचारी उपस्थितिको अवस्था : (शैक्षिक सत्र २०७६ को पहिलो चौमासिकको आधारमा लेख्ने)

विद्यालय खुलेका दिन	पढाई भएको दिन	शिक्षकको औषत हाजिरी दिन	सबै भन्दा बढि र कम दिन हाजिर हुने शिक्षकको विवरण		
			बढी दिन हाजिर हुने शिक्षक	कम दिन हाजिर हुने शिक्षक	कम हाजिरीको कारण

- विद्यालयको समस्या/चुनौतिहरु र समाधानका लागि गरिएका प्रयासहरु:

विद्यालयले व्यहोर्नु परेका समस्या/चुनौति	समाधानका लागि गरिएका प्रयासहरु:

- निम्न कार्यक्रमहरुको प्राप्त र प्रयोगको अवस्था :

(क) विज्ञान प्रयोगशाला

- प्राप्त भएको आ.व. :

- छुट्टै कक्षमा भएको/नभएको :

विषय शिक्षकको प्रतिक्रिया	विद्यार्थी प्रतिनिधिको प्रतिक्रिया



कार्यक्रम	दिन आवश्यक छ/छैन	कुन तहका लागि दिने?	दिनु पर्नाको मुख्य कारण के होला ?
शिक्षण सहयोग अनुदान/शिक्षक अनुदान			
विज्ञान प्रयोगशाला (रु. ६ लाख ५० हजार)			
पुस्तकालय (रु. ६ लाख ५० हजार)			
ICT को प्रयोग (रु. ६ लाख ५० हजार)			
कार्य सम्पादनमा आधारित अनुदान (रु. ५० हजार)			
उत्कृष्ट विद्यालय अनुदान (रु. २ लाख)			
शिक्षण सिकाइ योजना (रु. २ हजार)			
गणित, विज्ञान, अंग्रेजी विषय सामग्री अनुदान (रु. ५० हजार)			
विद्यालय भवन २ कोठे (रु. १६ लाख)			
शौचालय (रु. ७ लाख)			

- अनुगमनकर्ता सम्बन्धी विवरण (क) विद्यालयको शैक्षिक सुधारका लागि अनुगमनकर्ताको राय सुभाब :

(ख) अनुगमनकर्ताको विवरण

क्र.सं.	अनुगमनकर्ताको नामथर	पद	सम्पर्क नम्बर	हस्ताक्षर	कैफियत

■ प्रधानाध्यापकको नाम :

■ सम्पर्क नम्बर

■ हस्ताक्षर

■ अनुगमन भएको मिति

विद्यालयको छाप

## ४. तलबभत्ता रकम निकासाको जानकारी पत्रको नमुना

श्री ..... माध्यमिक/आधारभूत विद्यालय  
पुनर्वास नगरपालिका वडा नं..... (टोल .....) कञ्चनपुर

**EMIS CODE: 720**

पत्र संख्या :

मिति : २०७०.. /

चलानी नम्बर :

**विषय : शिक्षक/कर्मचारीको तलब तथा कट्टी रकमको जानकारी पठाइएको बारे ।**

श्री नगर कार्यपालिकाको कार्यालय  
पुनर्वास, कञ्चनपुर ।

प्रस्तुत विषयमा त्यहाँ नगरपालिकाबाट निकासा भएको २०७०.. साल ..... महिनाको शिक्षक/कर्मचारी तलब तथा पारिश्रमिक रु..... यस विद्यालयको खाताबाट सम्बन्धित शिक्षक/कर्मचारी एवम् कार्यालयहरुको नाममा भुक्तानी गरी भुक्तानीसंग सम्बन्धित तपसिलका आवश्यक कागजात अभिलेखका लागि यसैसाथ संलग्न राखी पठाइएको व्यहोरा अनुरोध छ ।

प्रधानाध्यापक

### तपसिल

१. २०७०.. सालको बार्षिक तलबी अध्यावधिक विवरण तथा माग फाराम थान १
२. २०७०... साल ..... महिनाको शिक्षक/कर्मचारी हाजिरी विवरण थान १
३. शिक्षक/कर्मचारीको तलबभत्ता तथा पारिश्रमिक रकम बैंक जम्मा गरेको पत्रको बैंकबाट प्रमाणित थान १
४. २०७०... साल ..... महिनको शिक्षक/कर्मचारीको तलब/पारिश्रमिक भुक्तानी तथा कट्टी रकमको जानकारी फाराम थान १
५. सामाजिक सुरक्षा कोष कट्टी फाँटवारीको प्रतिलिपि थान १
६. सामाजिक सुरक्षा कोष कट्टी रकम बैंक दाखिला गरेको भौचरको प्रमाणित प्रतिलिपि थान १
७. कर्मचारी सञ्चयकोष कट्टी फाँटवारीको प्रतिलिपि थान १
८. कर्मचारी सञ्चयकोष कट्टी रकम बैंक दाखिला गरेको भौचरको प्रमाणित प्रतिलिपि थान १
९. शिक्षक बीमा कोष कट्टी फाँटवारीको प्रतिलिपि थान १
१०. शिक्षक बीमा कोष कट्टी रकम बैंक दाखिला गरेको भौचरको प्रमाणित प्रतिलिपि थान १
११. कर्मचारी बचत बृद्धि (नागरिक लगानी) कोष कट्टी फाँटवारीको प्रतिलिपि थान १
१२. कर्मचारी बचत बृद्धि (नागरिक लगानी) कोष कट्टी रकम बैंक दाखिला गरेको भौचरको प्रमाणित प्रतिलिपि थान १
१३. २०७०..... महिनाको शिक्षक/कर्मचारीको आयकर कट्टी रकमको जानकारी फाराम थान १
१४. २०७० ..... महिनाको शिक्षक/कर्मचारीको आयकर कट्टी रकम बैंक दाखिला गरेको भौचरको प्रमाणित प्रतिलिपि थान १

**नोट :**

१. कर्मचारी सञ्चयकोष कट्टी र बीमा कोष कट्टी अस्थायी शिक्षक/कर्मचारी मात्र कार्यरत रहेको विद्यालयले कट्टी गरी बैंक दाखिला गर्नु पर्दैन ।
२. कर्मचारी बचत बृद्धि (नागरिक लगानी) कोषमा सहभागिताको अनिवार्यता नभएकाले विद्यालयका कुनै पनि शिक्षक/कर्मचारी सहभागि नभएमा कट्टी गरी बैंक दाखिला गर्नु पर्दैन ।
३. आयकरको बार्षिक हिसाब गर्दा कट्टी गर्नु नपर्ने शिक्षक/कर्मचारीहरूको कट्टी गरी बैंक दाखिला गर्नु पर्दैन ।
४. नोटको नम्बर १ देखि ३ मा उल्लेखित कट्टी नगर्नु पर्ने विद्यालयले पत्रमा कट्टी गर्नु नपर्ने कुरा जनाएर पत्राचार गर्नु पर्नेछ ।

**५. शिक्षकलाई बैंक मार्फत तलब भुक्तानी गर्न बैंकलाई लेख्ने पत्रको नमुना**

श्री ..... माध्यमिक/आधारभूत विद्यालय  
पुनर्वास नगरपालिका वडा नं..... (टोल ..... ) कञ्चनपुर

**EMIS CODE: 720**

पत्र संख्या :

मिति : २०७६/

चलानी नम्बर :

**विषय : शिक्षक/कर्मचारीको तलभत्ता तथा पारिश्रमिक रकम जम्मा गरिदिने बारे ।**

श्री राष्ट्रिय बाणिज्य बैंक, शिवसरोजस्थल, पुनर्वास, कञ्चनपुर ।

प्रस्तुत विषयमा यस विद्यालयको चल्ती हिसाब नम्बर ..... को चेक नम्बर

.....मा उल्लेख गरिएको रकम रु. .... (अक्षरेपी .....

मात्र) यस विद्यालयका शिक्षक/कर्मचारीहरूको ..... महिनाको तलबभत्ता तथा पारिश्रमिक वापतको रकम

भएकोले तपसिलमा उल्लेखित शिक्षक/कर्मचारीहरूको खातामा जम्मा गरिदिनु अनुरोध छ ।

प्रधानाध्यापक

तपसिल :

क्र.सं.	शिक्षक/कर्मचारीको नामथर	पान नम्बर	खाता नम्बर	जम्मा गर्नु पर्ने रकम	कैफियत
<b>जम्मा रु.</b>					

**नोट :** यो पत्र एक प्रति बैंक प्रयोजन, एक प्रति विद्यालय प्रयोजन र एक प्रति नगरपालिकाको प्रयोजनका लागि ३ प्रति तयार पारी विद्यालय र नगरपालिकाको प्रति बैंकबाट प्रमाणित गराइएको हुनु पर्नेछ ।

६. नागरिक लगानी कोष जम्मा गर्ने भौचरको नमुना १



नागरिक लगानी कोष  
कर्मचारी बचत बृद्धि स्वीकृत अवकास कोष  
नयाँ बानेश्वर, काठमाडौं ।

फोन : ४-७८९६७३ फ्याक्स : ४-७८५३२०

**कोषमा कोषकट्टी रकम जम्मा गर्दा कार्यालयहरूले बनाउने फाँटवारी**

नागरिक लगानी कोष कर्मचारी बचत बृद्धि स्वीकृत अवकास कोषमा सहभागी कर्मचारीहरूको कोष  
कट्टी फाँटवारी

कार्यालयको नाम :

कार्यालयको फोन :

कोष कट्टी साल महिना :

ठेगाना तथा छाप :

बैंक दाखिला मिति :

बैंक दाखिला रकम :

कार्यालयको कोड :

दाखिला बैंकको नाम ठेगाना : रा.बा.बैंक

शिवसरोजस्थल कञ्चनपुर

श्री नागरिक लगानी कोष

नयाँ बानेश्वर, काठमाडौं ।

यस कार्यालयको निम्न कर्मचारीहरूको फाँटवारी र बैंक दाखिला भौचर समावेश गरी आवश्यक कार्यार्थको लागि पठाइएको छ ।

सि.नं.	पद	नाम थर	परिचयपत्र नम्बर	ना.ल. कोष कट्टी रकम		व्यक्ति कोड	कैफियत
				मासिक तलब	जम्मा कट्टी		
				जम्मा कट्टी रकम			

तयार गर्ने

लेखापाल

सदर गर्ने

**नोट :** प्रत्येक कर्मचारीको परिचय पत्र नं. र कार्यालय कोड नं. प्रथम पटक कोषले प्रदान गर्नेछ । त्यपछि कार्यालयले भर्नु पर्नेछ ।  
नयाँ सहभागी र सरुवा भई आएका कर्मचारीहरूको सम्बन्धमा कैफियतमा जनाउनु होला अन्यथा हिसाब फरक पर्न  
सक्नेछ ।



७. नागरिक लगानी कोष जम्मा गर्ने भौचरको नमुना २



नागरिक लगानी कोष  
शिक्षक बीमा कोष  
नयाँ बानेश्वर, काठमाडौं ।

फोन : ४-७८९६७३ फ्याक्स : ४-७८५३२०

**कोषमा कोषकट्टी रकम जम्मा गर्दा कार्यालयहरूले बनाउने फाँटवारी**

नागरिक लगानी कोष शिक्षक बीमा कोषमा सहभागी कर्मचारीहरूको कोष कट्टी फाँटवारी

कार्यालयको नाम :

कार्यालयको फोन :

ठेगाना तथा छाप :

कोष कट्टी साल महिना :

बैंक दाखिला मिति :

कार्यालयको कोड :

बैंक दाखिला रकम :

दाखिला बैंकको नाम ठेगाना : रा.बा.बैंक

शिवसरोजस्थल कञ्चनपुर

श्री नागरिक लगानी कोष  
नयाँ बानेश्वर, काठमाडौं ।

यस कार्यालयको निम्न कर्मचारीहरूको फाँटवारी र बैंक दाखिला भौचर समावेश गरी आवश्यक कार्यार्थको लागि पठाइएको छ ।

सि.नं.	पद	नाम थर	परिचयपत्र नम्बर	बीमा कोष कट्टी रकम			कैफियत
				जम्मा कट्टी	अनिवार्य कट्टी	कोषकट्टीमा थप	
जम्मा कट्टी रकम							

तयार गर्ने

लेखापाल

सदर गर्ने

**नोट :** प्रत्येक कर्मचारीको परिचय पत्र नं. र कार्यालय कोड नं. प्रथम पटक कोषले प्रदान गर्नेछ । त्यपछि कार्यालयले भर्नु पर्नेछ ।  
नयाँ सहभागी र सरुवा भई आएका कर्मचारीहरूको सम्बन्धमा कैफियतमा जनाउनु होला अन्यथा हिसाब फरक पर्न सक्नेछ

८. सञ्चय कोष जम्मा गर्ने भौचरको नमुना

कर्मचारी सञ्चयकोष  
कोषकट्टी फाँटवारी

पाना नं. १

कार्यालयको नाम :	<b>कोष प्रयोजनको लागि मात्र</b> Batch No. Folio No. V.P.Date Bank Code From Month      Up to M. Amount Coded by Entry by Released by
कार्यालयको ठेगाना :	
कार्यालयको कोड नं.:	
रकम दाखिला गरेको बैंकको नाम : रा.बा.बैंक	
ठेगाना : शिवसरोजस्थल, कञ्चनपुर	
कोष कट्टी महिना :	
रकम दाखिला गरेको मिति :	
जम्मा दाखिला रकम रु.	
अक्षरेपी रु.	
सम्पर्क व्यक्तिको नाम :	
फोन नं. :	
इमेल ठेगाना :	

सि.नं.	व्यक्तिगत नम्बर	दर्जा	कोष परिचयपत्र नम्बर	नामथर	जम्मा कोष कट्टी	अनिवार्य कोष कट्टी	कोष कट्टीमा थप	कैफियत
यस पानाको जम्मा								
कूल जम्मा								

कूल फाँटवारी पाना संख्या

मध्येको फाँटवारी पाना नम्बर

तयार गर्ने

चेक गर्ने

कार्यालय प्रमुख

नोट : १. फाँटवारी पठाउँदा A4 साइजमा पठाउनु पर्नेछ । २. फाँटवारीमा परिचय पत्र अनिवार्य रूपमा समावेश गर्नु पर्नेछ ।  
३. सापटीकोषको छुट्टै फाँटवारी पठाउनु पर्नेछ । ४. सरुवा, बढुवा तथा नयाँ नियुक्ति भए कैफियतमा उल्लेख गर्नुपर्दछ ।  
५. कर्मचारीहरूको व्यक्तिगत नम्बर भएमा सो नम्बर समेत उल्लेख गर्नुपर्दछ ।



९. आयकर कट्टी गरी जानकारी दिने फारामको नमुना

श्री ..... माध्यमिक/आधारभूत विद्यालय  
पुनर्वास नगरपालिका वडा नं..... (टोल ..... ) कञ्चनपुर

**EMIS CODE: 720**

२०७६ साल..... महिनाको शिक्षक/कर्मचारीको आयकर कट्टी रकमको जानकारी फाराम

क्र.सं.	शिक्षक/कर्मचारीको नामथर	एकल/दम्पति	पान नम्बर	बार्षिक खूद पाउने त.भ.	बार्षिक आयकर नलाग्ने त.भ.	बार्षिक आयकर लाग्ने त.भ.	बार्षिक आयकर कट्टी गर्नु पर्ने रकम	यस पटक बैंक दाखिला गरेको रकम	बैंक दाखिला गर्न बाँकी रकम	कैफियत
<b>जम्मा रु.</b>										

तयार गर्ने शिक्षक/कर्मचारीको

दस्तखत :

नामथर:

मिति :

प्रमाणित गर्ने प्रधानाध्यापकको

दस्तखत :

नामथर :

मिति :

विद्यालयको छाप

१०. चौमासिक तलबी अध्यावधिक तथा हिसाब मिलान फाराम

आ.व. .... को .....चौमासिक तलबी अध्यावधिक तथा हिसाब मिलान फाराम

विद्यालयको नाम र ठेगाना :

EMIS Code:

शिक्षक दरबन्दीको	माध्यमिक (११-१२)		माध्यमिक (९-१०)				आधारभूत (६-८)				आधारभूत (१-५)				निजीस्त्रोत		कैफियत
	अस्थायी	अनुदान	स्थायी	अस्थायी/करार	राहत	जम्मा	स्थायी	अस्थायी/करार	राहत	जम्मा	स्थायी	अस्थायी/करार	राहत	जम्मा	आधारभूत	माध्यमिक	
जम्मा दरबन्दी																	
चौमासिक अवधिमा कार्यरत																	

चल्ती खाता नं.

खाता रहेको बैंकको नाम र ठेगाना :

प्रधानाध्यापकको नाम :

सि.नं.	शिक्षक/कर्मचारीको नाम	संकेत नं.	तह	श्रेणी	प्रकार	नियुक्ति मिति	ग्रेड			तलब स्केल	जम्मा तलब ग्रेड	संचय कोष	बीमा थप	महंगी भत्ता	मासिक तलब भत्ता	४ महिना तलब भत्ता	चाडपर्व वा पोशाक खर्च	चौमासिक जम्मा	कैफियत
							संख्या	दर	रकम										
१																			
२																			
<b>माध्यमिक तहको जम्मा</b>																			
१																			
२																			
<b>आधारभूत तहको जम्मा</b>																			
१																			
२																			
<b>विद्यालय कर्मचारी तथा विद्यालय सहयोगीको जम्मा</b>																			
१																			
२																			
<b>बाल विकास कक्षाका सहयोगी कार्यकर्ताको जम्मा</b>																			

चौमासिक अवधिमा कार्यरत शिक्षक कर्मचारीको आधारमा निकास हुनु पर्ने रकमको विवरण

माध्यमिक तह	आधारभूत तह	विद्यालय कर्मचारी/सहयोगी	बालविकास शिक्षक	कूल जम्मा

तयार गर्नेको दस्तखत :

प्रधानाध्यापकको दस्तखत :

रजु गर्ने शिक्षा प्रमुखको दस्तखत :

प्रमाणित गर्ने प्र.प्र.अ.को दस्तखत :



## १२ . पाठ्यपुस्तक वितरण भर्पाई

शैक्षिक सत्र ..... को निःशुल्क पाठ्यपुस्तक वितरण भर्पाई

क्र.सं.	विद्यार्थीको नामथर	अभिभावकको नामथर	बुझलिएको पाठ्यपुस्तकको		पा.पु. बुझने विद्यार्थीको सही	रोहरबर बस्नेको सही
			सेट	मूल्य		
कक्षा १						
१						
....						
कक्षा १ को जम्मा						
कक्षा २						
१						
...						
कक्षा २ को जम्मा						
कक्षा ..						
...						
विद्यालयको जम्मा						

नोट : भर्पाई साथ विद्यालयले पाठ्यपुस्तक खरिद गरेको विल संलग्न गरेको हुनु पर्नेछ ।  
विल अनुसार खरिद गरिएको र भर्पाई भएको संख्या मिलेको हुनु पर्नेछ ।

## १३ . पाठ्यपुस्तक वापतको रकम हिसाब मिलान (माग गर्न र रकम जम्मा गर्न) फाराम

कक्षा	निःशुल्क पाठ्यपुस्तक पाएका विद्यार्थी			सेटगत मूल्य	जम्मा खरिद रकम
	छात्रा	छात्र	जम्मा		
१					
२					
३					
४					
५					
६					
७					
८					
९ अनिवार्य विषय					
९ ऐच्छिक प्रथम					

कक्षा	निःशुल्क पाठ्यपुस्तक पाएका विद्यार्थी			सेटगत मूल्य	जम्मा खरिद रकम
	छात्रा	छात्र	जम्मा		
९ ऐच्छिक द्वितीय					
१० अनिवार्य विषय					
१० ऐच्छिक प्रथम					
१० ऐच्छिक द्वितीय					
जम्मा					

**नोट :** ऐच्छिक विषय बढी पढाई हुने गरेको भए सोही अनुसार थप गर्दै जाने ।

### १४ . छात्रवृत्ति रकम वितरण भर्पाई

क्र.सं.	विद्यार्थीको नामथर	अभिभावकको नामथर	अध्ययरत कक्षा	छात्रवृत्ति वितरण गर्दाको दिन सम्मको		वितरण गरिएको रकम	बुझ्ने विद्यार्थीको सही	रोहरबर बस्ने अभिभावकको सही
				हाजिरी दिन	हाजिरी प्रतिशत			
कक्षा १								
१								
.....								
कक्षा २								
१								
२								
...								
कक्षा ...								
जम्मा								

\*\*\*